

広島県農林水産業の動き

平成 24 年 9 月

広島県農林水産局

目 次

【 概況編 】

1	広島県農業の主要指標及び全国順位	1
	○全国的に生産順位の高い農畜産物	2
2	県内主要指標	3
3	県内総生産に占める農業・林業・水産業総生産の割合	4
4	県内就業者総数に占める農業就業者の割合	4

【 農業構造編 】

1	農家数の推移	5
2	全国及び中国地方との対比	6
3	経営耕地面積規模別農家数の推移	8
4	農産物販売金額規模別農家数の推移	9
5	農業就業者数の推移	10
6	認定農業者数、農業青年数及び新規就農青年数の推移	12
7	農業生産法人数の推移	13
8	耕地面積の推移	14
9	耕地の拡張・かい廃面積の推移	15
10	耕地の利用状況	16
11	田の利用状況(夏期全期間)	17
12	ほ場整備の推進状況	17
	《参考》市町別ほ場整備状況（農林水産事務所単位）	18
	《参考》全国と広島県の水田ほ場整備率	19
13	水田の立地条件とほ場整備率の比較	19
	《参考》全国と広島県の耕地条件の比較	20
14	耕作を目的とした農地の所有権移転等面積の推移	21
15	農地の用途別転用面積の推移	21
16	利用権設定等促進事業の実施状況	22
17	農作物作付延面積の推移	23

【 生産流通編 】

（ 生産の部 ）

1	米の生産	24
---	------------	----

2	水稻主要品種の作付け動向	26
3	米の検査数量（県内産）	27
4	麦類	28
5	大豆・小豆	29
6	いも類	29
7	飼料作物	30
8	野菜	32
9	果樹	34
10	工芸作物	36
11	花き（切り花類）	37
12	畜産	38

（流通の部）

1	野菜の卸売数量	40
2	果実の卸売数量	40
3	畜産物の入荷量	41
4	野菜の卸売価格	42
5	果実の卸売価格	42
6	畜産物の卸売価格	43
7	野菜の流通量の推移	45
8	県内産野菜の卸売数量（4市場・中国地区合計）	46
9	県内産野菜の卸売価格（4市場・中国地区平均）	46

【 経済編 】

（生産費の部）

1	米の生産費の推移（10a当たり）	48
---	------------------	----

（農家経済の部）

1	農家経済の推移	50
2	経営概況等	50
3	農家経済分析指標の推移	52
4	経営収支の総括	54
5	分析指標	54
6	農業経営関与者数，労働力，労働時間及び経営土地	56
7	農家の財産（年始め），預貯金等（年末残高）及び借入金（年末残高）	56

8	農業粗収益	58
9	農業経営費	58
10	農産物価格指数	60
11	農業生産資材価格指数	60
12	農畜産物行政価格	62
(生産農業所得の部)		
1	農業産出額及び生産農業所得 (広島県)	64
2	農業産出額の上位10品目	66

【 林業概況編 】

1	広島県森林・林業の主要指標及び全国順位	67
---	---------------------	----

【 森林資源編 】

1	所有形態別森林面積・蓄積	68
2	民有林の樹種別面積・蓄積	69
3	民有林齢級別面積	70

【 林業構造編 】

1	所有規模別林家数の推移	71
2	森林組合雇用労働者年齢階層別の推移	71

【 林業生産・流通編 】

1	林業産出額及び生産林業所得	72
2	広島県の木材需給の推移	73
3	木材 (素材) 生産量 (年別, 主要樹種別) の推移	74
4	広島県の木材価格の推移	75
5	県内新設住宅着工戸数等の推移	76
6	主要特用林産物生産量及び生産額の推移	77
7	特用林産物総生産額の推移	78

【 森林整備編 】

1	人工造林面積の推移	79
2	森林整備実績の推移	79
3	山行苗木生産量の推移	80
4	間伐実績の推移	80
5	年度別保安林面積	81

6	民有保安林の指定・解除実績の推移	82
7	林地開発の許可状況	82
8	林野火災発生件数の推移	83
9	松くい虫被害量の推移	83

【 水産編 】

1	広島県水産業の主要指標及び全国順位	84
2	専業業別経営体数の推移	85
3	経営体階層別経営対数の推移	85
4	漁業世帯数及び就業者数の推移	86
5	漁業種別・魚種別生産量の推移	87
6	漁業種別・魚種別生産額の推移	89
7	主要魚種別価格の動き (1kg当たり)	90

【 参考資料 】

1	食料自給率の推移	91
2	主要農産物の輸入量の推移	93
3	転作等の実施状況	94
4	米の数量調整の取組状況	95
5	農業近代化資金の貸付額の推移	96
6	日本政策金融公庫資金及び農業改良資金の融資実績の推移	97
7	林業金融貸付実績の推移	98
8	農業・農村、森林の公益的機能の評価額	99
9	農業集落排水・漁業集落排水整備状況	100
10	就業状態別世帯員数の推移	101
11	農業生産指数の推移	103
12	養蚕生産の推移	105
13	漁業経営の推移 (広島県1世帯当たり平均)	106
14	広島県の農林水産関係予算	107
	《参考》県内表章地域・作柄表示地帯図	108
	《参考》所管等区域図	109

【 概 況 編 】

1 広島県農業の主要指標及び全国順位

区 分	調査時	単位	実 数		本県の位置		資 料	備考
			広島県	全 国	シェア(%)	順位		
総農家数	平22.2.1	戸	66,321	2,527,948	2.6	15	2010年農林業センサス	
販売農家数	"	"	34,649	1,631,206	2.1	22	"	
主業農家数	"	"	3,454	359,720	1.0	33	"	
準主業農家数	"	"	7,483	388,883	1.9	21	"	
副業的農家数	"	"	23,721	882,603	2.7	13	"	
農家人口（販売農家）	平17.2.1	人	151,924	8,370,489	1.8	24	2005年農林業センサス	
（うち女性比率）	"	%	51.5	50.8	—	4	"	
（うち65歳以上比率）	"	"	37.8	31.6	—	3	"	
農業就業人口（販売農家）	平22.2.1	人	46,483	2,605,736	1.8	25	2010年農林業センサス	
（うち女性比率）	"	%	50.7	49.9	—	16	"	
（うち65歳以上比率）	"	"	75.7	61.6	—	1	"	
基幹的農業従事者（販売農家）	平22.2.1	人	34,521	2,051,437	1.7	28	2010年農林業センサス	
（うち女性比率）	"	%	44.7	44.0	—	20	"	
（うち65歳以上比率）	"	"	76.4	61.1	—	4	"	
耕地面積	平23.7.15	ha	57,700	4,561,000	1.3	26	耕地及び作付面積調査	
（ 田 ）	"	"	42,400	2,474,000	1.7	24	"	
（ 畑 ）	"	"	15,300	2,087,000	0.7	28	"	
（1戸当たり平均耕地面積）	平23	"	0.87	1.80	—	38	"	
農作物作付延面積	平22	"	46,500	4,233,000	1.1	31	"	
耕地利用率	"	%	79.8	92.2	—	44	"	
耕作放棄地面積	平22.2.1	ha	11,325	395,981	2.9	14	2010年農林業センサス	
農業産出額	平22	百万円	102,100	8,255,100	1.2	30	生産農業所得統計	
（ 米 ）	"	"	23,400	1,572,200	1.5	26	"	
（ 野 菜 ）	"	"	18,700	2,248,500	0.8	34	"	
（ 果 実 ）	"	"	13,900	749,700	1.9	17	"	
（ 花 き ）	"	"	3,100	351,200	0.9	34	"	
（ 畜 産 ）	平22	"	39,500	2,647,500	1.5	21	"	
生産農業所得	平22	"	35,100	2,904,100	1.2	30	"	
農家総所得	平22	千円	3,970	4,660	—	—	農業経営統計調査	
農業所得	"	"	285	1,223	—	—	"	
農業生産関連事業所得	"	"	△ 2	7	—	—	"	
農外所得	"	"	1,369	1,610	—	—	"	
年金等の収入	"	"	2,318	1,820	—	—	"	
農業依存度	"	%	17.3	43.1	—	—	"	
収益性（農業所得）	"	千円	285	1,223	—	—	"	
家族農業労働一時間当たり	"	円	240	733	—	—	"	
農業固定資産千円当たり	"	円	86	312	—	—	"	
経営耕地面積10a当たり	"	千円	—	53	—	—	"	

区 分	調査時	単位	実 数		本県の位置		資 料	備 考
			広島県	全 国	シェア(%)	順位		
乳用牛飼養戸数	平23. 2. 1	戸	205	21, 000	1. 0	23	畜産統計	平成22年度以降ブライターの飼養戸数・羽数の調査中止
肉用牛飼養戸数	"	"	838	69, 600	1. 2	19	"	
豚 飼養戸数	"	"	34	6, 010	0. 6	33	"	
採卵鶏飼養戸数	"	"	58	2, 930	2. 0	23	"	
ブライ터飼養戸数	平21. 2. 1	"	10	2, 392	0. 4	34	食鳥流通統計	
乳用牛飼養頭数	平23. 2. 1	頭	9, 970	1, 467, 000	0. 7	23	畜産統計	
肉用牛飼養頭数	"	"	26, 300	2, 763, 000	1. 0	26	"	
豚 飼養頭数	"	"	57, 500	9, 768, 000	0. 6	30	"	
採卵鶏飼養羽数	"	千羽	8, 688	175, 917	4. 9	5	"	
ブライ터飼養羽数	平21. 2. 1	万羽	58	10, 714	0. 5	28	食鳥流通統計	

(注) 1995年センサスから新たに主副業別農家区分が行われた。

主副業別区分の定義は、次のとおり

- ・ 主業農家 : 農業所得が主で、65歳未満の農業従事60日以上の方がいる農家
- ・ 準主業農家 : 農外所得が主で、65歳未満の農業従事60日以上の方がいる農家
- ・ 副業的農家 : 65歳未満の農業従事60日以上の方がいない農家

○全国的に生産順位の高い農林水産物

区 分	年	単位	実 数		本県の位置	
			広島県	全 国	シェア(%)	順位
秋植えばれいしょ	平22	t	2, 170	52, 800	4. 1	3
わ け ぎ	平20	"	1, 428	2, 645	54. 0	1
く わ い	"	"	214	493	43. 4	2
み か ん	平21	"	26, 100	786, 000	3. 3	9
は っ さ く	"	"	7, 122	38, 682	18. 4	2
い よ か ん	"	"	459	67, 753	0. 7	6
ネーブルオレンジ	"	"	2, 511	6, 388	39. 3	1
不知火(デコポン)	"	"	3, 826	47, 487	8. 1	4
清 見	"	"	990	19, 211	5. 2	4
イ チ ジ ク	"	"	763	14, 957	5. 1	6
レ モ ン	"	"	5, 542	9, 438	58. 7	1
鶏 卵	平22	"	120, 432	2, 515, 323	4. 8	5
ま つ た け	平20	"	6	71	8. 5	3
かき(むき身)	平19	"	19, 332	32, 930	58. 7	1

資料：『農林水産統計速報』『平成21年産特産果樹生産動態等調査』ほか

(注) 1 実数の欄は、鶏卵は生産量、その他は収穫量。

2 県内主要指標

年	人口	県内 総生産 増加率	鉱工業 生産 指数	着工新設 住宅戸数	需 電力量	現金給与総額 ※常雇30人 以上	雇用 指数 ※常雇30人 以上	消費者物価指数 (広島市)		家計消費支出 勤労者世帯1ヶ月当たり		百貨店 販売額	有効 求人 倍率
								総合	食料	総額	食料費		
	人	%	平17年=100 平成9年までは 平成7年=100	戸	百万KWH	円	平22年=100 (平22年までは 平17年=100)	平22年=100 (平22年までは 平17年=100)	円	円	円	百万円	倍
50	2,646,324	9.0	87.6	27,924	10,017	178,979	...	57.0	61.7	164,440	49,259	81,382	0.82
55	2,739,161	7.2	87.6	27,007	11,040	253,535	...	76.9	79.7	242,617	68,587	120,943	0.86
60	2,819,200	4.4	91.8	27,920	11,955	302,889	...	88.1	91.6	300,773	73,286	162,538	0.66
2	2,849,847	7.3	117.4	35,682	14,408	352,824	...	93.8	96.3	320,212	77,402	243,855	1.76
7	2,881,748	0.8	100.0	32,234	16,522	388,732	...	98.9	100.1	339,159	78,365	281,865	0.71
8	2,883,449	2.8	101.7	35,349	17,027	382,209	...	98.8	99.5	349,496	75,681	288,070	0.83
9	2,883,741	△ 1.1	104.4	27,958	17,299	393,400	102.0	100.3	101.4	347,692	75,393	292,651	0.87
10	2,884,720	△ 3.0	95.6	23,204	17,738	392,726	102.2	100.5	102.5	359,422	82,029	285,357	0.61
11	2,882,088	△ 0.4	93.1	23,913	18,068	394,398	101.6	100.3	102.2	350,236	77,402	287,847	0.53
12	2,878,915	3.5	100.0	24,316	18,900	394,569	100.0	100.0	100.0	374,553	74,973	278,710	0.63
13	2,877,424	△ 3.4	93.0	21,649	17,013	388,796	98.9	99.1	98.3	355,255	72,269	248,277	0.65
14	2,877,296	△ 0.7	89.6	21,096	18,940	374,035	96.8	98.5	98.0	330,651	73,396	239,199	0.63
15	2,877,304	0.9	93.7	21,524	18,820	372,708	96.8	98.1	98.2	325,823	71,606	230,439	0.75
16	2,877,475	1.1	97.4	23,967	19,472	369,635	96.9	100.5	101.4	330,836	72,025	223,420	1.00
17	2,876,642	2.3	100.0	24,924	19,906	367,461	96.7 100.0	100.0	100.0	328,649	70,964	220,479	1.19
18	2,875,488	2.1	103.8	26,511	20,491	370,829	100.5	100.2	99.6	320,026	69,358	219,742	1.30
19	2,873,737	...	110.6	22,669	21,356	374,596	102.2	100.3	100.3	322,840	70,210	217,083	1.19
20	2,870,037	...	106.3	18,955	21,288	378,991	104.8	102.2	103.8	323,914	71,051	207,079	1.04
21	2,866,571	...	78.6	14,545	19,173	340,001	104.7	100.9	104.2	318,853	70,177	188,157	0.57
22	2,860,769	...	90.6	14,851	20,628	305,121	103.8	99.9	103.6	318,211	69,575	180,657	0.64
23	2,855,734	...	90.5	16,342	20,185	273,843	99.6	100.1	100.1	308,524	68,416	177,717	0.81

資料：『広島県統計月報』ほか

(注) 1 人口は、『広島県の人口動態』10月1日現在の数値(平成12年国政調査に基づく人口推計値と平成17年国政調査値との間に差が生じたため、平成12年までさかのぼって推計値を補正した)

2 県内総生産増加率は、年度別数値であり対前年度増加率

3 鉱工業生産増加率は、平成9年までは平成7年が基準、平成15年までは平成12年が基準、平成16年からは平成17年が基準

4 家計消費支出は、平成13年までは広島市の数値、平成14年からは全国の数値

5 雇用指数は、平成16年までは平成12年が基準、平成22年までは平成17年が基準、平成23年からは平成22年が基準

6 消費者物価指数は、平成15年までは平成12年が基準、平成22年までは平成17年が基準、平成23年からは平成22年が基準とし、食料については生鮮食品を除く

3 県内総生産に占める農業・林業・水産業総生産の割合

(単位：億円，%)

年度	県内総生産	農 業	割 合	林 業	割 合	水産業	割 合
		総生産		総生産		総生産	
60	71,127	887.96	1.2	298.37	0.4	246.61	0.3
61	73,732	834.42	1.1	271.08	0.3	249.22	0.3
62	76,497	677.32	0.8	270.14	0.3	253.77	0.3
63	83,557	674.38	0.8	258.74	0.3	291.29	0.3
元	90,441	707.41	0.7	279.07	0.3	283.77	0.3
2	106,448	830.95	0.8	303.49	0.3	296.44	0.3
7	111,438	724.42	0.7	225.81	0.2	275.03	0.2
8	119,265	708.86	0.6	243.58	0.2	254.03	0.2
9	118,332	647.76	0.5	227.57	0.2	234.15	0.2
10	114,384	660.00	0.6	219.44	0.2	189.31	0.2
11	113,758	603.72	0.5	192.85	0.2	201.72	0.2
12	117,273	610.13	0.5	180.91	0.2	212.95	0.2
13	113,921	589.09	0.5	152.96	0.1	196.77	0.2
14	111,793	571.41	0.5	137.01	0.1	200.44	0.2
15	113,454	555.59	0.5	124.21	0.1	195.47	0.2
16	113,547	582.41	0.5	125.38	0.1	172.83	0.2
17	116,303	576.77	0.5	122.51	0.1	175.64	0.2
18	115,793	561.03	0.5	128.89	0.1	175.64	0.2
19	119,167	551.27	0.5	132.71	0.1	147.66	0.1
20	114,734	563.71	0.5	147.14	0.1	147.42	0.1
21	108,150	570.20	0.5	172.05	0.2	145.96	0.1

資料：広島県統計課『県民経済計算』

(注) 昭和60年度報告から推計方法が変わり昭和55年度以降の数値が修正され、平成2年度報告から更に推計方法が変わり、昭和60年度以降の数値が修正された。
また、平成18年度報告においても、平成8年度から遡及改訂を行った。

4 県内就業者総数に占める農業就業者の割合

(単位：人)

年	就業者総数 (A)	第1次産業		割合% (B/A)	第2次産業		第3次産業
		総 数	うち農業 (B)		総 数	うち製造業	
25	927,638	444,810	415,107	44.7	206,329	158,436	275,867
30	969,021	396,055	366,251	37.8	213,000	168,454	360,906
35	1,060,924	344,585	322,407	30.4	311,377	238,073	404,837
40	1,150,626	270,945	255,696	22.2	389,958	301,906	489,438
45	1,283,209	222,167	209,238	16.3	465,693	366,365	594,652
50	1,298,657	149,202	138,281	10.6	487,888	367,282	658,126
55	1,326,783	123,579	112,840	8.5	469,120	338,852	733,074
60	1,363,685	115,984	106,367	7.8	464,721	336,564	780,109
2	1,414,268	88,934	80,872	5.7	486,415	350,447	832,912
7	1,472,610	83,251	76,152	5.2	469,216	314,254	911,549
12	1,428,326	65,937	59,665	4.2	423,026	278,453	923,587
17	1,398,474	59,924	54,931	3.9	380,356	253,481	936,003
22	1,343,318	43,953	39,299	2.9	340,016	236,340	894,762

資料：総理府『国勢調査』

(注) 就業者総数(A)には、分類不能の産業の就業者も含む。

【 農 業 構 造 編 】

1 農家数の推移

(1) 主副業別農家数

(販売農家)

年	総 農 家	計	販 売 農 家				
			主 業 農 家		準 主 業 農 家		副 業 的 農 家
			計	65歳未満の農業 専従者のいる農家	計	65歳未満の農業 専従者のいる農家	
2	102,936	68,049 (100.0)	9,800 (14.4)	7,264 (10.7)	23,802 (35.0)	7,699 (11.3)	34,447 (50.6)
7	92,197	60,294 (100.0)	7,700 (12.8)	5,302 (8.8)	15,030 (24.9)	3,803 (6.3)	37,564 (62.3)
8	90,780	59,300 (100.0)	7,160 (12.1)	5,420 (9.1)	15,400 (26.0)	3,070 (5.2)	36,740 (62.0)
9	88,910	58,000 (100.0)	7,280 (12.6)	5,720 (9.9)	12,260 (21.1)	3,180 (5.5)	38,460 (66.3)
10	87,480	57,030 (100.0)	8,340 (14.6)	6,030 (10.6)	11,290 (19.8)	2,190 (3.8)	37,400 (65.6)
11	86,100	55,850 (100.0)	7,500 (13.4)	5,570 (10.0)	12,310 (22.0)	3,110 (5.6)	36,050 (64.5)
12	82,240	51,941 (100.0)	5,061 (9.7)	3,767 (7.3)	11,880 (22.9)	3,195 (6.2)	35,000 (67.4)
13	80,310	50,520 (100.0)	4,830 (9.6)	3,630 (7.2)	10,880 (21.5)	3,140 (6.2)	34,820 (68.9)
14	78,410	49,000 (100.0)	4,630 (9.4)	3,620 (7.4)	10,800 (22.0)	2,960 (6.0)	33,570 (68.5)
15	76,530	47,500 (100.0)	4,260 (9.0)	3,290 (6.9)	9,830 (20.7)	2,890 (6.1)	33,410 (70.3)
16	74,690	46,020 (100.0)	4,050 (8.8)	3,050 (6.6)	9,800 (21.3)	2,630 (5.7)	32,170 (69.9)
17	74,032	42,070 (100.0)	3,998 (9.5)	2,932 (7.0)	8,895 (21.1)	2,494 (5.9)	29,177 (69.4)
22	66,321	34,649 (100.0)	3,454 (10.0)	2,466 (7.1)	7,483 (21.6)	2,192 (6.3)	23,712 (68.4)

資料：農林水産省『農林業センサス』『農業構造動態調査』

()内は構成比

(注) 1 1995年センサスから新たに主副業農家区分が行われた。

主副業別区分の定義は、次のとおり

- ・ 主業農家 : 農業所得が主で、65歳未満の農業従事60日以上の方がいる農家
- ・ 準主業農家 : 農外所得が主で、65歳未満の農業従事60日以上の方がいる農家
- ・ 副業的農家 : 65歳未満の農業従事60日以上の方がいない農家

2 平成18年より都道府県単位での農家数の公表はされていない。今後は農林業センサス実施年のみ発表される。

2 全国及び中国地方との対比

(単位：戸，人，%)

区 分		平成22年		
		広島県	全 国	中 国
総 農 家		66,321	2,527,948	254,410
販 売 農 家		34,649	1,631,206	150,748
主 業 農 家		3,454	359,720	16,141
65歳未満の農業専従者のいる農家		2,466 (71.4)	308,657 (85.8)	11,642 (72.1)
準 主 業 農 家		7,483	388,883	34,717
65歳未満の農業専従者のいる農家		2,192 (29.3)	137,371 (35.3)	10,678 (30.8)
副 業 的 農 家		23,721	882,603	99,890
農業専従者のいる農家		14,701
65歳未満の農業専従者のいる農家		4,857 (33.0)
60歳未満の男子農業専従者のいる農家		1,990 (13.5)
販 売 農 家	農 家 人 口
	65歳以上人口
	農 業 就 業 人 口	46,483	2,605,736	206,958
	女性人口	23,585 (50.7)	1,299,518 (49.9)	105,649 (51.0)
	基幹的農業従事者	34,521	2,051,437	165,013
	65歳以上人口	26,389 (76.4)	1,253,477 (61.1)	124,939 (75.7)
	女性人口	15,414 (44.7)	903,429 (44.0)	74,246 (45.0)

資料：農林水産省『2010農林業センサス』

(2) 専兼業別農家数

(販売農家)

年	総農家	計	販 売 農 家						
			専 業 農 家		兼 業 農 家			65歳未満の 農業専従者の いる農家	60歳未満 男子専従者の いる農家
			計	男子生産年齢 人口のいる農家	計	第1種	第2種		
60 (組替) (旧専業別)	114,201	77,298 (100.0)	11,875 (15.4)	4,648 (6.0)	65,423 (84.6)	9,035 (11.7)	56,388 (72.9)	...	7,032 (9.1)
2 (旧専業別)	102,936	68,049 (100.0)	12,022 (17.7)	3,912 (5.7)	56,027 (82.3)	5,745 (8.4)	50,282 (73.9)	...	4,607 (6.8)
2	102,936	68,049 (100.0)	12,305 (18.1)	4,110 (6.0)	55,744 (81.9)	5,587 (8.2)	50,157 (73.7)	...	4,657 (6.8)
7	92,197	60,294 (100.0)	12,253 (20.3)	2,961 (4.9)	48,041 (79.7)	6,493 (10.8)	41,548 (68.9)	9,289 (15.4)	2,490 (4.1)
8	90,780	59,300 (100.0)	12,430 (21.0)	2,910 (4.9)	46,870 (79.0)	5,650 (9.5)	41,210 (69.5)	9,270 (15.6)	2,590 (4.4)
9	88,910	58,000 (100.0)	12,800 (22.1)	2,580 (4.4)	45,200 (77.9)	5,360 (9.2)	39,840 (68.7)	8,910 (15.4)	3,160 (5.4)
10	87,480	57,030 (100.0)	13,670 (24.0)	3,610 (6.3)	43,360 (76.0)	4,910 (8.6)	38,450 (67.4)	8,240 (14.4)	3,020 (5.3)
11	86,100	55,850 (100.0)	12,820 (23.0)	3,680 (6.6)	43,030 (77.0)	4,030 (7.2)	39,000 (69.8)	9,320 (16.7)	3,010 (5.4)
12	82,240	51,941 (100.0)	12,286 (23.7)	2,427 (4.7)	39,655 (76.3)	4,004 (7.7)	35,651 (68.6)	6,962 (13.4)	2,195 (4.2)
13	80,310	50,520 (100.0)	12,280 (24.3)	2,180 (4.3)	38,240 (75.7)	3,720 (7.4)	34,510 (68.3)	7,160 (14.2)	2,000 (4.0)
14	78,410	49,000 (100.0)	12,260 (25.0)	2,150 (4.4)	36,740 (75.0)	3,650 (7.4)	33,090 (67.5)	6,840 (14.0)	2,450 (5.0)
15	76,530	47,500 (100.0)	12,230 (25.7)	2,130 (4.5)	35,270 (74.3)	3,580 (7.5)	31,690 (66.7)	6,440 (13.6)	2,240 (4.7)
16	74,690	46,020 (100.0)	12,250 (26.6)	1,920 (4.2)	33,770 (73.4)	3,420 (7.4)	30,350 (65.9)	5,910 (12.8)	1,960 (4.3)
17	74,032	42,070 (100.0)	11,731 (27.9)	1,990 (4.7)	30,339 (72.1)	3,490 (8.3)	26,849 (63.8)	5,765 (13.7)	2,274 (5.4)
22	66,321	34,649 (100.0)	11,043 (31.9)	1,812 (5.2)	23,606 (68.1)	2,884 (8.3)	20,722 (59.8)	-	-

資料：農林水産省『農林業センサス』『農業構造動態調査』

() 内は構成比

- (注) 1 販売農家とは、経営耕地面積30a以上、または過去1年間の農産物販売額が50万円以上の農家であり、この基準に満たない農家は自給的農家として区分する。これは、90年センサスにおいて新たに導入された区分である。
- 2 90年センサスでは、調査対象農家の下限基準が全国一律に10a(85年センサスでは西日本は5a)に統一された。ただし、経営耕地面積が10a未満であっても、過去1年間の農産物販売金額15万円以上(85年センサスでは10万円以上)の農家は、例外規定農家として調査対象とした。
- なお、表中の昭和60年販売農家の調査対象農家は、90年センサスの基準に組替えたものである。
- また、90年センサスから、「自家農業」に農作業受託を加えたものを「自営農業」と概念規定し、農作業受託が農業に含めて取り扱われることとなった。このため専兼業別農家数については、平成2年以降とそれより前とは対比できない。
- 3 平成22年は『2010農林業センサス』

3 経営耕地面積規模別農家数の推移

(販売農家)

年	販売農家	0.5ha未満	0.5～ 1.0ha	1.0～ 1.5ha	1.5～ 2.0ha	2.0～ 2.5ha	2.5～ 3.0ha	3.0～ 5.0ha	5.0ha以上
2	68,049 (100.0)	23,050 (33.9)	28,602 (42.0)	11,108 (16.3)	3,293 (4.8)	1,015 (1.5)	411 (0.6)	434 (0.6)	136 (0.2)
7	60,294 (100.0)	20,884 (34.6)	24,963 (41.4)	9,508 (15.8)	2,864 (4.8)	979 (1.6)	402 (0.7)	485 (0.8)	209 (0.3)
8	59,300 (100.0)	20,650 (34.8)	24,630 (41.5)	9,100 (15.3)	2,770 (4.7)	900 (1.5)	330 (0.6)	910 (1.5)	
9	58,000 (100.0)	20,110 (34.7)	24,110 (41.6)	8,730 (15.1)	2,820 (4.9)	970 (1.7)	300 (0.5)	960 (1.7)	
10	57,030 (100.0)	18,010 (31.6)	24,790 (43.5)	7,700 (13.5)	3,770 (6.6)	1,270 (2.2)	300 (0.5)	1,190 (2.1)	
11	55,850 (100.0)	17,230 (30.9)	25,250 (45.2)	7,260 (13.0)	3,380 (6.1)	1,330 (2.4)	260 (0.5)	1,150 (2.1)	
12	51,941 (100.0)	17,761 (34.2)	21,812 (42.0)	7,890 (15.2)	2,480 (4.8)	871 (1.7)	400 (0.8)	481 (0.9)	246 (0.5)
13	50,520 (100.0)	17,410 (34.5)	21,510 (42.6)	7,330 (14.5)	2,240 (4.4)	780 (1.5)	420 (0.8)	520 (1.0)	310 (0.6)
14	49,000 (100.0)	17,110 (34.9)	20,430 (41.7)	7,240 (14.8)	2,180 (4.4)	770 (1.6)	420 (0.9)	560 (1.1)	290 (0.6)
15	47,500 (100.0)	16,490 (34.7)	20,020 (42.1)	6,970 (14.7)	2,040 (4.3)	710 (1.5)	420 (0.9)	560 (1.2)	270 (0.6)
16	46,020 (100.0)	16,240 (35.3)	18,950 (41.2)	6,920 (15.0)	1,980 (4.3)	680 (1.5)	400 (0.9)	570 (1.2)	270 (0.6)
17	42,070 (100.0)	13,773 (32.7)	17,676 (42.0)	6,483 (15.4)	2,174 (5.2)	814 (1.9)	358 (0.9)	474 (1.1)	318 (0.8)
22	34,649 (100.0)	10,520 (30.4)	14,946 (43.1)	5,446 (15.7)	1,823 (5.3)	1,074 (3.1)		469 (1.4)	371 (1.1)

資料：農林水産省『農林業センサス』『農業構造動態調査』

() 内は構成比

(注) 平成18～21年は都道府県単位での農家数の公表はされていない。

4 農産物販売金額規模別農家数の推移

(販売農家)

年	販売農家	販売なし	50万円未満	50～100	100～200	200～300	300～500	500～700	700～1,000	1,000万円以上
60 (組替)	77,298 (100.0)	5,520 (7.1)	30,534 (39.5)	18,504 (23.9)	15,378 (19.9)	3,577 (4.6)	2,010 (2.6)	637 (0.8)	399 (0.5)	739 (1.0)
2	68,049 (100.0)	5,469 (8.0)	28,691 (42.2)	16,655 (24.5)	11,299 (16.6)	2,391 (3.5)	1,695 (2.5)	700 (1.0)	418 (0.6)	731 (1.1)
7	60,294 (100.0)	5,253 (8.7)	24,224 (40.2)	15,657 (26.0)	9,182 (15.2)	2,495 (4.1)	1,536 (2.5)	650 (1.1)	472 (0.8)	825 (1.4)
8	59,300 (100.0)	5,400 (9.1)	22,920 (38.7)	14,590 (24.6)	8,920 (15.0)	3,200 (5.4)	1,680 (2.8)	680 (1.1)	640 (1.1)	1,280 (2.2)
9	58,000 (100.0)	5,170 (8.9)	21,910 (37.8)	13,770 (23.7)	9,510 (16.4)	3,370 (5.8)	1,620 (2.8)	1,210 (2.1)	560 (1.0)	890 (1.5)
10	57,030 (100.0)	6,300 (11.0)	19,420 (34.1)	15,580 (27.3)	8,140 (14.3)	2,990 (5.2)	2,320 (4.1)	650 (1.1)	550 (1.0)	1,070 (1.9)
11	55,850 (100.0)	5,950 (10.7)	21,690 (38.8)	12,910 (23.1)	7,970 (14.3)	3,080 (5.5)	1,910 (3.4)	790 (1.4)	570 (1.0)	980 (1.8)
12	51,941 (100.0)	5,638 (10.9)	24,399 (47.0)	12,050 (23.2)	5,174 (10.0)	1,651 (3.2)	1,215 (2.3)	581 (1.1)	460 (0.9)	773 (1.5)
13	50,520 (100.0)	5,240 (10.4)	24,350 (48.2)	11,170 (22.1)	5,120 (10.1)	1,660 (3.3)	1,230 (2.4)	570 (1.1)	460 (0.9)	720 (1.4)
14	49,000 (100.0)	5,110 (10.4)	23,860 (48.7)	10,760 (22.0)	5,270 (10.8)	1,350 (2.8)	990 (2.0)	510 (1.0)	410 (0.8)	740 (1.5)
15	47,500 (100.0)	4,950 (10.4)	24,240 (51.0)	9,700 (20.4)	4,590 (9.7)	1,310 (2.8)	990 (2.1)	500 (1.1)	470 (1.0)	740 (1.6)
16	46,020 (100.0)	4,850 (10.5)	23,310 (50.7)	9,670 (21.0)	4,310 (9.4)	1,280 (2.8)	980 (2.1)	480 (1.0)	430 (0.9)	720 (1.6)
17	42,070 (100.0)	6,300 (15.0)	19,190 (45.6)	8,603 (20.4)	3,995 (9.5)	1,294 (3.1)	1,137 (2.7)	496 (1.2)	396 (0.9)	659 (1.6)
22	34,649 (100.0)	4,058 (11.7)	16,258 (46.9)	7,662 (22.1)	3,417 (9.9)	1,147 (3.3)	784 (2.3)	362 (1.0)	379 (1.1)	582 (1.7)

資料：農林水産省『世界農林業センサス』『農業構造動態調査』

() 内は構成比

- (注) 1 販売農家とは、経営耕地面積30a以上、または過去1年間の農産物販売額が50万円以上の農家であり、この基準に満たない農家は自給的農家として区分する。これは、90年センサス(平成2年)から新たに導入された区分である。
- 2 90年センサスでは、調査対象農家の下限基準が全国一律に10a(85年センサスでは西日本は5a)に統一された。ただし、経営耕地が10a未満であっても、過去1年間の農産物販売金額15万円以上(85年センサスでは10万円以上)の農家は例外規定農家として調査対象とした。表中の60(組替)年次の数値は、85年センサスの調査結果を90年センサスの基準により組替集計したものである。
- 3 平成18～21年は都道府県単位での農家数の公表はされていない。

5 農業就業者数の推移

(販売農家)

年	農業従事者	農業就業人口	基幹的農業従事者						
			男女計	計	男				
					16(15)～19歳	20～29歳	30～39歳	40～49歳	50～59歳
60 (組替)	215,302	108,771	62,707	28,359	6	337	1,089	1,476	5,265
2	187,942	96,764	51,948	25,154	8	193	668	1,144	3,144
7	161,710	84,039	46,711	23,987	3	155	401	1,073	1,787
8	152,860	79,870	43,710	21,830	—	150	460	1,100	1,350
9	146,470	78,350	41,840	20,480	—	120	250	1,430	990
10	138,950	71,350	40,800	19,930	10	110	320	1,730	1,550
11	134,950	67,800	34,650	16,360	—	120	320	920	1,660
12	143,579	78,000	36,780	18,538	5	150	258	745	1,351
13	136,710	75,250	35,680	18,170	—	220	220	740	1,130
14	132,740	72,590	34,880	18,350	—	200	240	720	1,560
15	127,290	71,230	34,600	18,550	—	190	250	620	1,740
16	122,990	68,900	33,150	17,750	10	160	210	600	1,610
17	110,482	63,028	34,038	18,319	—	137	285	512	1,477
22	89,487	46,483	34,521	19,107	142		299	401	1,263

資料：農林水産省『農林業センサス』『農業構造動態調査』

(注) 95年センサス以降は、15～19歳となっており、平成7年とそれより前とは対比できない。

平成18～21年は都道府県単位での農業従事者数は公表されていない。

【参考：世帯員(16(15)歳以上)の就業状態区分】

		仕事への従事状況				
		農業のみに従事	農業とその他の仕事の両方に従事		その他の仕事のみに従事	仕事に従事しなかった
			農業が主	その他の仕事为主		
ふだんの主な状態	主に仕事	<div>C</div>		A		
	主に家事や育児					
	その他					B

A 農業従事者
B 農業就業人口
C 基幹的農業従事者

基 幹 的 農 業 従 事 者									
男		計	女						
60～64歳	65歳以上		16(15)～19歳	20～29歳	30～39歳	40～49歳	50～59歳	60～64歳	65歳以上
5,455	14,731	34,348	5	218	1,690	4,587	11,236	6,343	10,269
5,364	14,633	26,794	1	71	817	2,564	6,974	6,082	10,285
3,933	16,635	22,724	—	48	367	1,497	4,009	4,659	12,144
3,940	14,830	21,880	—	40	430	2,410	2,980	4,270	11,750
2,630	15,050	21,360	—	20	100	2,870	2,620	4,580	11,160
2,720	13,500	20,870	—	20	130	2,450	2,980	4,980	10,310
2,410	10,940	18,290	—	40	160	1,600	3,430	3,600	9,460
2,230	13,799	18,242	3	32	183	877	2,526	2,941	11,680
2,400	13,460	17,510	—	—	90	1,040	2,940	2,670	10,760
2,080	13,560	16,530	—	10	140	1,010	2,700	2,150	10,530
1,930	13,810	16,050	—	50	130	800	2,490	2,140	10,450
1,830	13,330	15,400	—	50	90	790	2,320	2,020	10,140
1,981	13,927	15,719	—	49	134	505	1,888	2,165	10,978
2,231	14,771	15,414	46		128	320	1,387	1,915	11,618

【基幹的農業従事者数の推移】

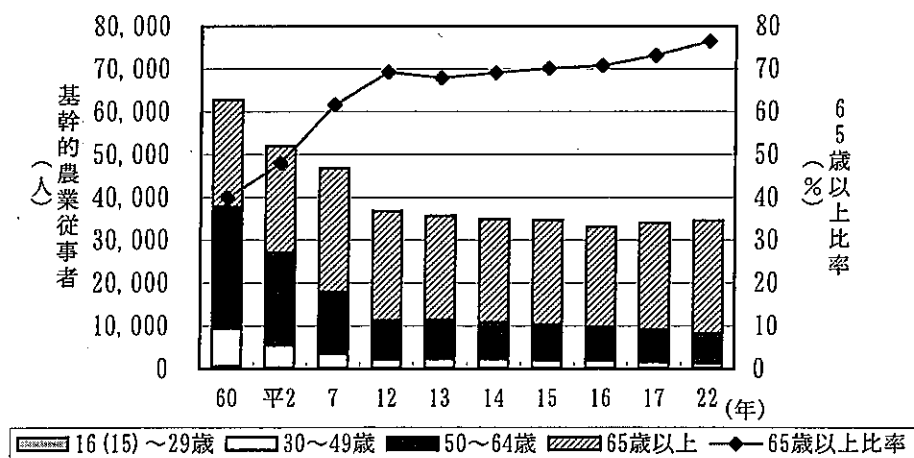

6 認定農業者数、農業青年数及び新規就農青年数の推移

(単位：戸、人)

年度	認定農業者数	農業青年数		新規就農青年数		
				Uターン者	新規参入者	その他
47	—	…	62	17	…	45
48	—	1,436	72	27	…	45
49	—	1,736	81	40	…	41
50	—	1,744	120	65	…	55
51	—	1,752	124	65	…	59
52	—	1,796	135	56	…	79
53	—	1,801	134	78	…	56
54	—	1,721	103	54	…	49
55	—	1,687	91	54	0	37
56	—	1,633	71	36	0	35
57	—	1,595	74	48	2	24
58	—	1,580	71	45	1	25
59	—	1,516	54	35	0	19
60	—	1,466	57	38	2	17
61	—	1,428	58	28	0	30
62	—	1,358	53	37	4	12
63	—	1,205	46	25	3	18
元	—	1,124	39	19	0	20
2	—	1,022	37	21	0	16
3	—	874	32	21	0	11
4	—	814	36	23	1	12
5	—	731	34	22	2	10
6	84	679	34	16	5	13
7	277	614	44	19	7	18
8	533	604	38	14	11	13
9	757	544	40	19	10	11
10	852	520	47	23	16	8
11	924	503	40	20	7	13
12	936	472	40	19	7	14
13	959	467	34	11	11	12
14	985	468	36	17	9	10
15	1,065	458	29	17	2	10
16	1,112	458	37	20	6	11
17	1,136	—	36	15	8	13
18	1,214	—	43	19	5	19
19	1,287	—	21	15	4	2
20	1,356	—	13	5	7	1
21	1,412	—	28	16	9	3
22	1,438	—	20	13	6	1
23	1,388	—	36	24	7	5

資料：広島県農業担い手支援課調べ

(注) 「認定農業者数」及び「農業青年数」は当該年度末の数字であり、「新規就農青年数」は、当該年度中に就農した数字である。

【新規就農青年数の推移】

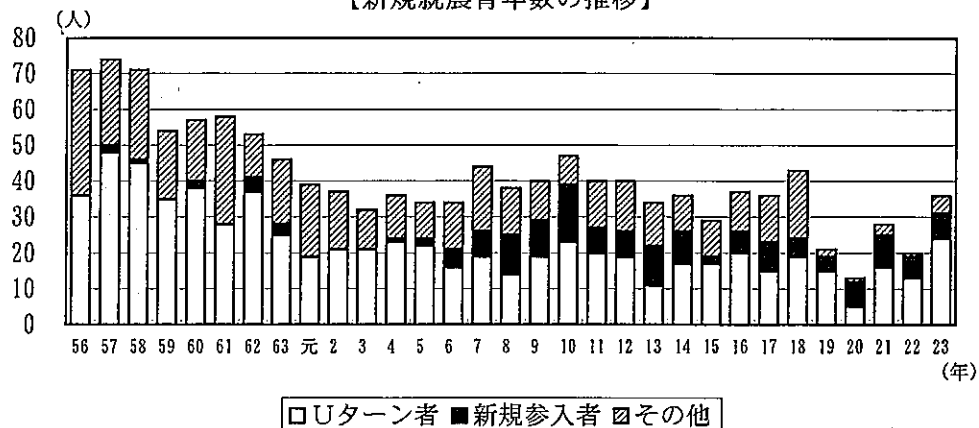

7 農業法人数の推移

年度	農事組 合法人	有限会社 (特例有限 会社)	株式会社	合同 合資 会社	集落法人	カバー耕地 面積 (ha)
58	33	25
59	35	26
60	50	37
61	53	43
62	56	46
63	57	50	1	4
元	59	51	2	24
2	61	60	2	24
3	44	54	2	24
4	55	62	3	54
5	59	66	3	54
6	63	73	3	54
7	68	79	5	107
8	62	81	5	107
9	62	76	6	145
10	58	82	6	145
11	60	82	7	185
12	62	81	10	241
13	64	84	1	...	18	399
14	74	83	1	...	37	1,005
15	92	89	4	...	59	1,621
16	99	94	4	...	66	1,751
17	101	97	5	...	74	2,084
18	112	100	8	...	97	2,633
19	131	98	20	...	123	3,270
20	166	94	33	2	157	3,914
21	180	91	47	4	175	4,396
22	185	75	72	4	205	4,992
23	206	89	70	4	215	5,184

資料：『農地調整年報』『農業生産法人の活動状況等調査』広島県農業技術課調べ

集落法人については、広島県農業担い手支援課調べ

(注) 1 農事組合法人及び有限会社、株式会社については、当該年度12月1日現在の数値であり、集落法人は、当該年度3月31日現在の数値である。

2 集落法人とは、集落（1～数集落）の農地を集積することで、効率的・持続的な農業経営を行う法人である。

(法人)

【集落法人数の推移】

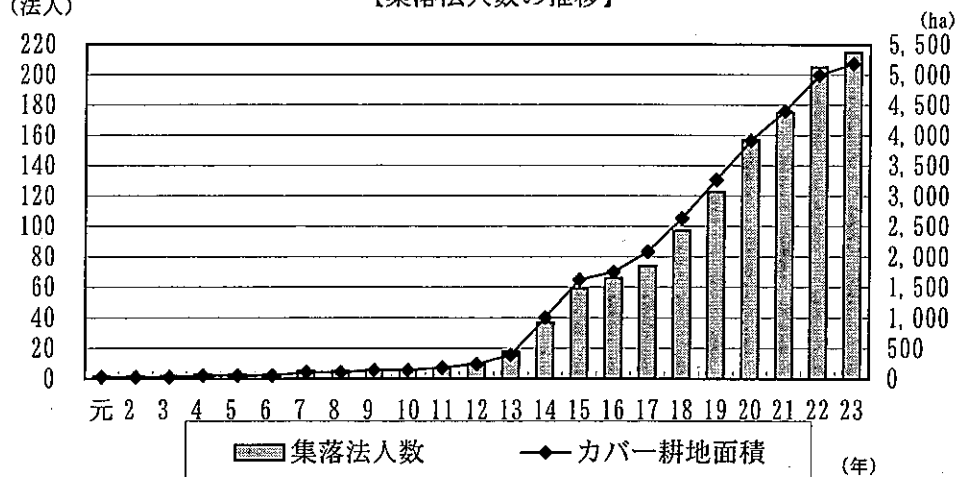

8 耕地面積の推移

(単位：ha)

区分	田畑計	田	計	畑		
				普通畑	樹園地	牧草地
40	108,300	75,000	33,300	20,000	12,000	1,290
45	103,100	70,600	32,500	16,000	14,000	2,520
50	89,800	62,200	27,600	12,100	13,100	2,350
55	82,900	57,400	25,500	10,800	12,400	2,340
60	79,000	55,400	23,600	10,200	11,400	2,040
2	74,200	52,900	21,400	10,100	9,540	1,690
3	73,400	52,300	21,100	10,000	9,420	1,690
4	72,600	51,700	20,900	9,970	9,340	1,600
5	71,700	51,100	20,600	9,870	9,200	1,560
6	70,600	50,500	20,200	9,730	9,010	1,410
7	69,500	49,800	19,700	9,520	8,840	1,370
8	68,000	49,000	19,000	9,190	8,500	1,330
9	66,500	48,100	18,400	8,870	8,230	1,290
10	65,200	47,300	17,900	8,670	7,980	1,240
11	64,100	46,700	17,400	8,420	7,800	1,170
12	63,200	46,200	17,000	8,240	7,630	1,130
13	62,300	45,700	16,500	7,980	7,510	1,060
14	61,500	45,300	16,200	7,850	7,390	984
15	61,100	45,000	16,100	7,860	7,280	979
16	60,900	44,500	16,400	8,290	7,130	957
17	60,500	44,200	16,300	8,290	7,060	942
18	60,000	43,800	16,200	8,350	6,930	933
19	59,700	43,500	16,100	8,310	6,890	924
20	59,200	43,200	16,000	8,310	6,740	918
21	58,800	43,000	15,800	8,260	6,650	900
22	58,300	42,700	15,600	8,210	6,540	898
23	57,700	42,400	15,300	8,090	6,320	887

資料：農林水産省『耕地及び作付面積統計』

(注) 調査期日は、平成13年まで8月1日であったが、平成14年から7月15日に変更された。

【耕地面積の推移】

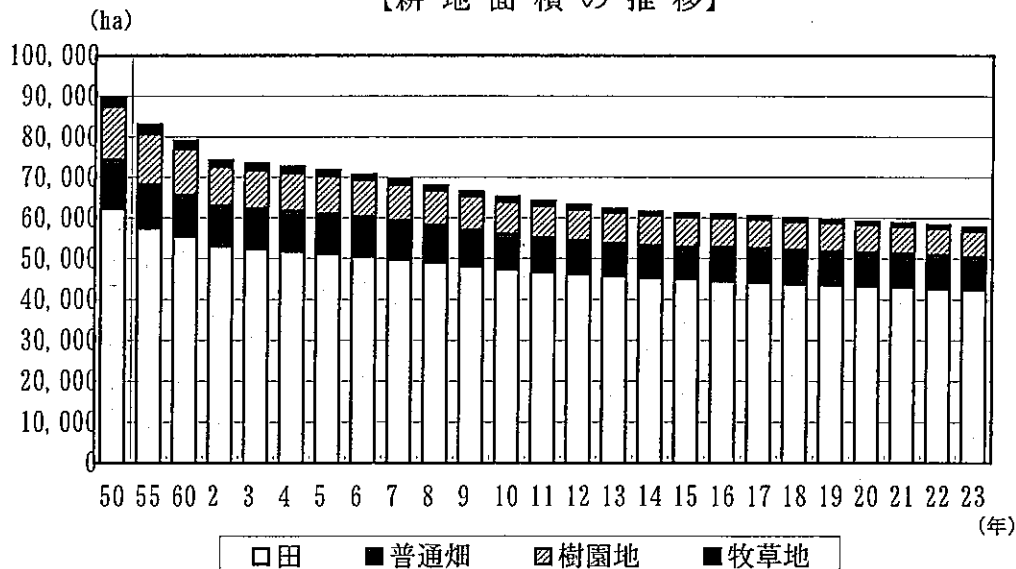

9. 耕地の拡張・かい廃面積の推移

(単位: ha)

区 分		拡 張 (A)					か い 廃 (B)					A - B
		計	開墾	干拓 埋立	復旧	田畑 転換	計	自然 災害	人為 かい廃	耕作放棄	田畑 転換	
田	45年	35	19	—	2	14	1,800	1	1,700	—	94	△1,760
	50	95	43	—	21	31	1,160	—	1,030	—	133	△1,070
	55	5	0	—	0	5	395	—	294	—	101	△ 390
	60	2	0	—	2	—	444	27	358	—	59	△ 442
	2	12	—	—	12	—	547	—	448	—	99	△ 535
	7	0	—	—	0	—	670	0	568	129	102	△ 670
	8	4	4	—	0	—	851	—	774	369	77	△ 847
	9	20	20	—	—	—	903	0	798	432	105	△ 883
	10	0	—	—	0	—	757	0	678	278	79	△ 757
	11	4	—	—	4	—	647	20	537	216	90	△ 643
	12	5	—	—	5	—	438	—	365	116	73	△ 433
	13	10	—	—	10	—	540	—	491	242	49	△ 530
	14	0	—	—	0	—	411	—	366	151	45	△ 411
	15	0	—	—	0	—	319	—	260	102	59	△ 319
	16	0	—	—	0	—	500	—	191	40	309	△ 500
	17	0	—	—	0	—	278	—	180	12	98	△ 278
	18	0	—	—	—	—	379	8	190	58	181	△ 379
	19	6	—	—	6	—	301	16	188	70	97	△ 295
	20	15	—	—	15	—	332	—	206	78	126	△ 317
	21	0	—	—	0	—	244	—	173	50	71	△ 244
	22	0	—	—	—	—	269	0	200	64	69	△ 269
	23	0	—	—	0	—	274	58	190	53	26	△ 274
畑	45年	425	320	—	11	94	1,530	0	1,520	—	14	△1,110
	50	377	241	—	3	133	1,000	—	970	—	31	△624
	55	156	55	—	—	101	305	0	300	—	5	△ 149
	60	170	91	17	3	59	423	5	418	—	—	△ 253
	2	131	31	—	1	99	599	—	599	—	—	△ 468
	7	129	27	—	—	102	555	—	555	384	—	△ 426
	8	103	26	—	—	77	817	—	817	642	—	△ 714
	9	130	25	—	—	105	752	0	752	611	—	△ 622
	10	83	4	—	0	79	585	—	585	451	—	△ 502
	11	103	13	—	0	90	612	3	609	500	—	△ 509
	12	83	10	—	0	73	459	—	459	367	—	△ 376
	13	59	7	—	3	49	515	—	515	436	—	△ 456
	14	65	20	—	—	45	394	—	394	299	—	△ 329
	15	94	35	—	—	59	192	—	192	120	—	△ 98
	16	372	63	—	—	309	108	—	108	51	—	264
	17	135	37	—	—	98	222	—	222	139	—	△ 87
	18	198	17	—	—	181	279	—	279	176	—	△ 81
	19	115	18	—	—	97	202	—	202	156	—	△ 87
	20	157	31	—	—	126	317	—	317	273	—	△ 160
	21	73	2	—	—	71	232	—	232	136	—	△ 159
	22	72	3	—	—	69	236	—	236	165	—	△ 164
	23	33	7	—	—	26	384	1	383	312	—	△ 351

資料：農林水産省『耕地及び作付面積統計』

(注) 1 平成13年までは前年の8月1日から当年の7月31日までの間に生じた面積。

平成14年は前年8月1日から当年7月14日までの間に生じた面積。

平成15年からは前年7月15日から当年7月14日までの間に生じた面積。

2 人為かい廃の耕作放棄面積は、平成6年から掲載されている。

10 耕地の利用状況

(単位: ha, %)

区分	田 畑 計			田			畑		
	面 積	作付延面積	利用率	面 積	作付延面積	利用率	面 積	作付延面積	利用率
45年	103,100	107,300	104.1	70,600	69,600	98.6	32,500	37,700	116.0
50	89,800	85,700	95.4	62,200	57,100	91.8	27,600	28,600	103.6
55	82,900	78,300	94.5	57,400	52,100	90.8	25,500	26,200	102.7
60	79,000	76,400	96.7	55,400	51,200	92.4	23,600	25,200	106.8
2	74,200	68,700	92.6	52,900	46,900	88.7	21,400	21,800	101.9
7	69,500	61,000	87.8	49,800	41,800	83.9	19,700	19,200	97.5
8	68,000	56,800	83.5	49,000	38,600	78.8	19,000	18,200	95.8
9	66,500	55,300	83.2	48,100	37,900	78.8	18,400	17,400	94.6
10	65,200	52,800	81.0	47,300	36,100	76.3	17,900	16,700	93.3
11	64,100	52,100	81.3	46,700	36,000	77.1	17,400	16,000	92.0
12	63,200	51,400	81.3	46,200	35,900	77.7	17,000	15,500	91.2
13	62,300	50,900	81.7	45,700	35,400	77.5	16,500	15,500	93.9
14	61,500	50,700	82.4	45,300	35,400	78.1	16,200	15,300	94.4
15	61,100	49,900	81.7	45,000	34,900	77.6	16,100	15,000	93.2
16	60,900	49,400	81.1	44,500	34,500	77.5	16,400	14,900	90.9
17	60,500	48,300	79.8	44,200	33,600	76.0	16,300	14,600	89.6
18	60,000	47,700	79.5	43,800	33,300	76.0	16,200	14,400	88.9
19	59,700	47,300	79.2	43,500	33,000	75.9	16,100	14,300	88.8
20	59,200	46,800	79.1	43,200	32,600	75.5	16,000	14,200	88.8
21	58,800	46,400	78.9	43,000	32,400	75.3	15,800	14,000	88.6
22	58,300	—	—	42,700	—	—	15,600	—	—
23	57,700	—	—	42,400	—	—	15,300	—	—

資料: 農林水産省『耕地及び作付面積統計』

(注) 1 60年以前の作付け面積には花き, 花木, 種苗等を含まない。

【耕地利用率の推移】

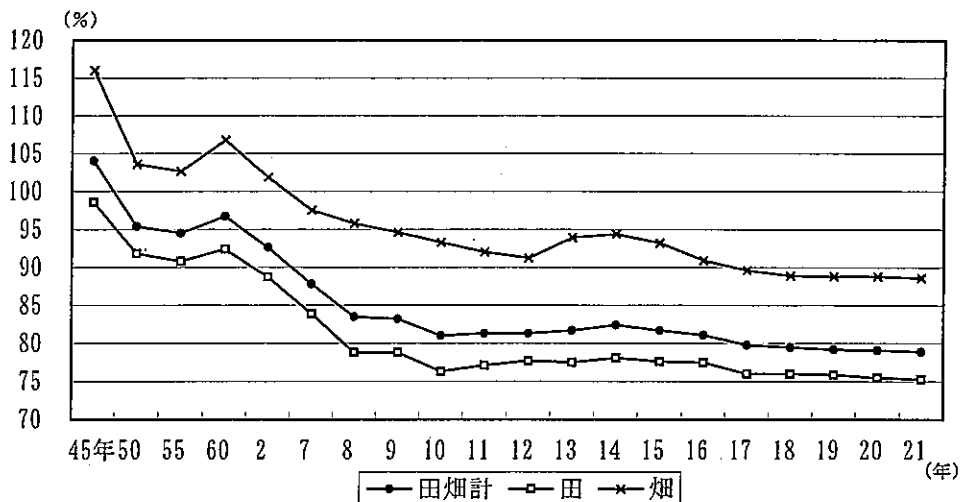

1 1 田の利用状況（夏期全期間）

（単位：ha，％）

年	田本地面積	水稲のみ作付田	水稲と他作物 の作付田	水稲以外の作物 のみの作付田	夏期全期 不作付地	夏期全期 不作付率
45	64,700	57,000	319	2,280	5,130	7.9
50	56,900	51,200	178	2,940	2,600	4.6
55	52,500	44,000	39	6,110	2,310	4.4
60	50,600	42,500	38	6,040	2,090	4.1
2	48,300	37,300	15	7,540	3,440	7.1
7	45,500	35,300	2	5,340	4,870	10.7
8	44,700	32,500	1	5,340	6,900	15.4
9	43,900	31,800	1	5,330	6,740	15.4
10	43,100	29,100	1	6,220	7,750	18.0
11	42,400	28,600	1	6,200	7,600	17.9
12	42,000	28,400	1	6,030	7,500	17.9
13	41,500	27,900	1	6,280	7,250	17.5
14	41,100	27,600		6,500	6,980	17.0
15	40,800	27,200		6,480	7,100	17.4
16	40,300	27,400		5,820	7,100	17.6
17	40,100	27,200		5,200	7,650	19.1
18	39,700	27,000		5,440	7,270	18.3
19	39,400	26,900		5,340	7,190	18.2
20	39,100	26,400		5,410	7,310	18.7

資料：農林水産省『耕地及び作付面積統計』

（注）1 60年以前の作付け面積には花き、花木、種苗等を含まない。

2 夏期とは、おおむね水稲の栽培期間である。青刈り水稲は、水稲に含む。

3 平成14年からは集計区分が「水稲作付田」「水稲以外の作物のみの作付田」「夏期全期不作付地」となった。

1 2 ほ場整備の推進状況

（単位：ha，％）

年	ほ場整備面積	整備済面積	整 備 率	
			全水田	要整備水田
50	227	3,907	6.3	—
60	1,090	12,898	23.3	—
2	1,130	19,101	36.1	—
7	869	23,338	46.9	—
8	790	24,128	49.2	79.1
9	628	24,756	51.5	81.2
10	498	25,254	53.4	82.8
11	472	25,727	55.1	84.4
12	300	26,027	56.3	85.3
13	195	26,222	57.4	86.0
14	100	26,322	58.1	86.3
15	130	26,452	58.8	86.7
16	124	26,576	59.7	87.1
17	92	26,668	60.3	91.5
18	96	26,764	61.1	91.8
19	78	26,842	61.6	92.1
20	67	26,909	62.3	92.3
21	68	26,977	62.8	92.6
22	98	27,075	63.3	92.9
23	62	27,137	63.9	93.1

資料：広島県農業基盤課調べ

《参考》 市町別ほ場整備状況（農林水産事務所単位）平成23年度末

		全水田面積	整備済み面積	整備率（全水田）
西部農林水産事務所	広島市	2,240	492.7	22.0
	大竹市	80	28.1	35.1
	廿日市市	660	282.5	42.8
	安芸郡	府中町	2	0.0
		海田町	30	0.0
		熊野町	224	0.0
		坂町	7	0.0
	呉市	712	36.2	5.1
	江田島市	95	0.0	0.0
	安芸高田市	3,870	3,061.4	79.1
	山県郡	安芸太田町	447	112.0
		北広島町	3,430	3,073.8
	竹原市	389	85.9	22.1
	東広島市	6,710	4,112.8	61.3
	豊田郡	大崎上島町	68	46.8
計		18,964	11,332.2	59.8
東部農林水産事務所	三原市	3,810	2,899.0	76.1
	尾道市	869	382.3	44.0
	世羅郡	世羅町	2,840	2,242.6
	福山市	2,460	419.2	17.0
	府中市	742	388.9	52.4
	神石郡	神石高原町	1,430	871.4
	計	12,151	7,203.4	59.3
北部農林水産事務所	三次市	5,280	3,899.0	73.8
	庄原市	6,050	4,702.7	77.7
	計	11,330	8,601.7	75.9
県 計		42,445	27,137.3	63.9

水田面積：耕地面積統計調査（農林水産省）

整備済み面積：（広島県農業基盤課）

※市町名は、H18.4.1時点

《参考》全国と広島県の水田ほ場整備率

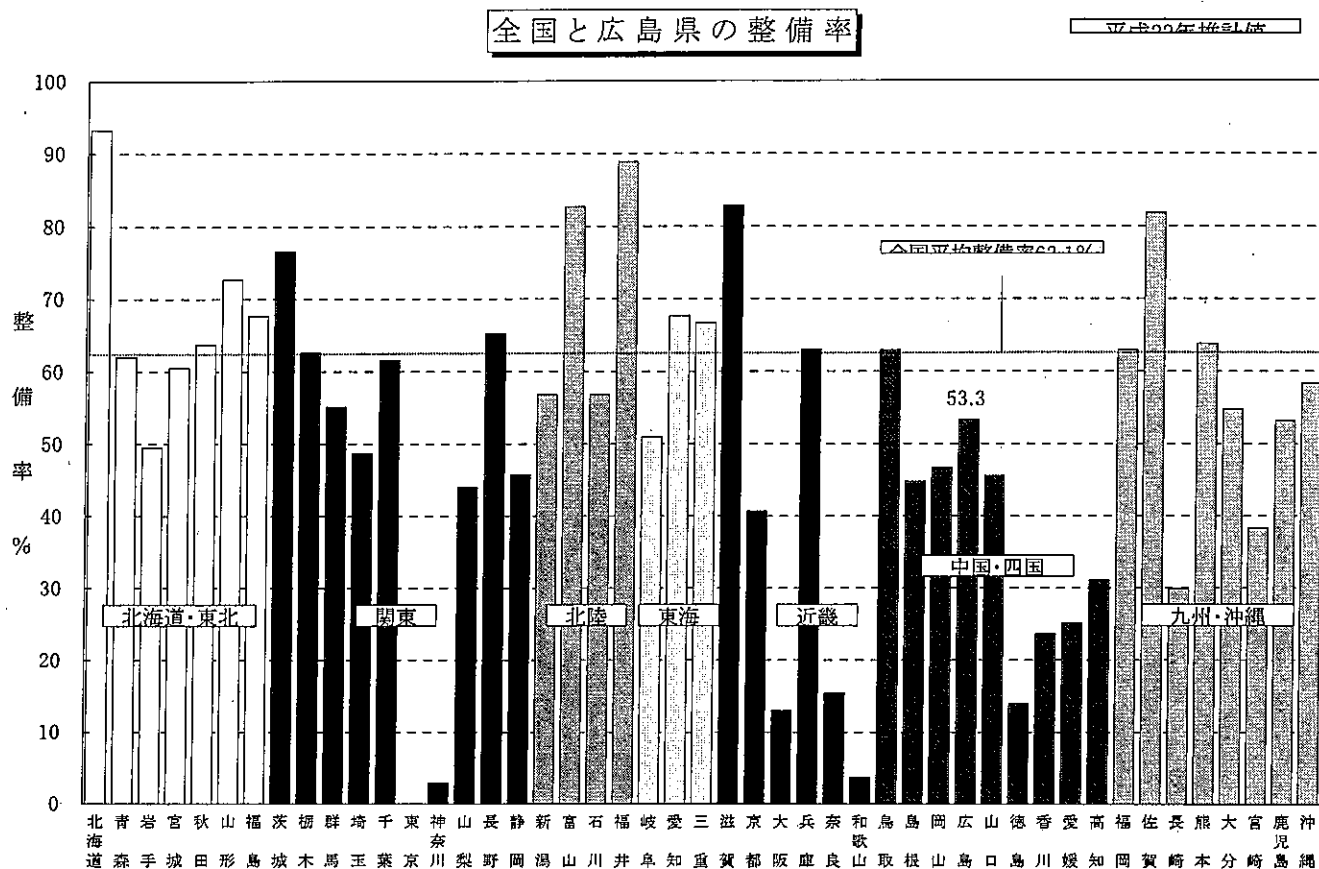

資料：農林水産省統計部「耕地及び作付面積統計」，農林水産省農村振興局「農業基盤整備基礎調査」
 注：ここで言うほ場整備率とは、概ね30a程度以上に区画整理された田の整備率をいう。

1 3 水田の立地条件とほ場整備率の比較

事 項			広 島 県	中 国 四 国	全 国	広 島 県 の 全 国 順 位 (△下位)
水田の立地条件	傾 斜 度	1／300未満	7.3	15.7	19.8	△9
		1／300～1／100	7.1	13.9	23.9	
		1／100～1／20	47.6	43.3	42.0	
		1／20以上	38.0	27.4	14.2	5
	団 地 規 模	200ha以上	6.0	20.9	45.1	△3
		200～50ha以上	40.8	38.7	31.3	
		50ha未満	53.2	40.4	23.6	7
ほ 場 整 備 率 (H15)			50.8	39.0	59.3	△21

資料：傾斜度⇒第4次土地利用基盤整備基本調査(H13.3)による。
 団地規模⇒土地利用基盤整備基本調査(S51.3)による。

《参考》全国と広島県の耕地条件の比較

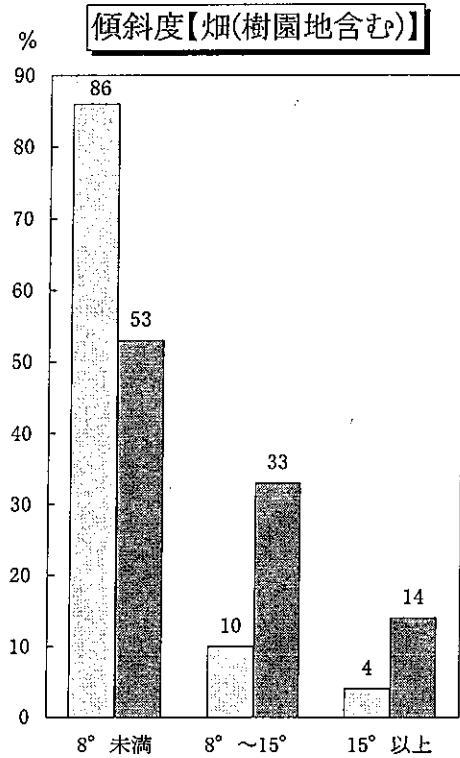
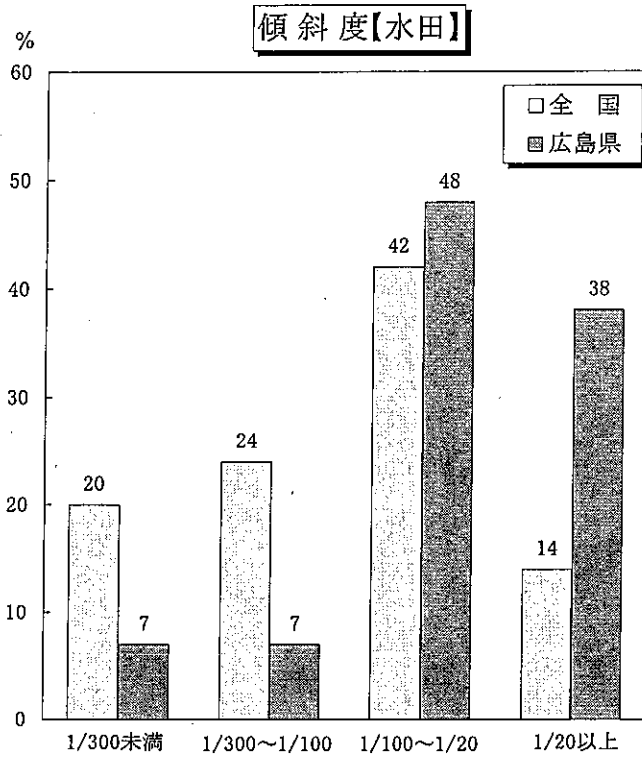

資料: 第4次土地利用基盤整備基本調査(H13.3)

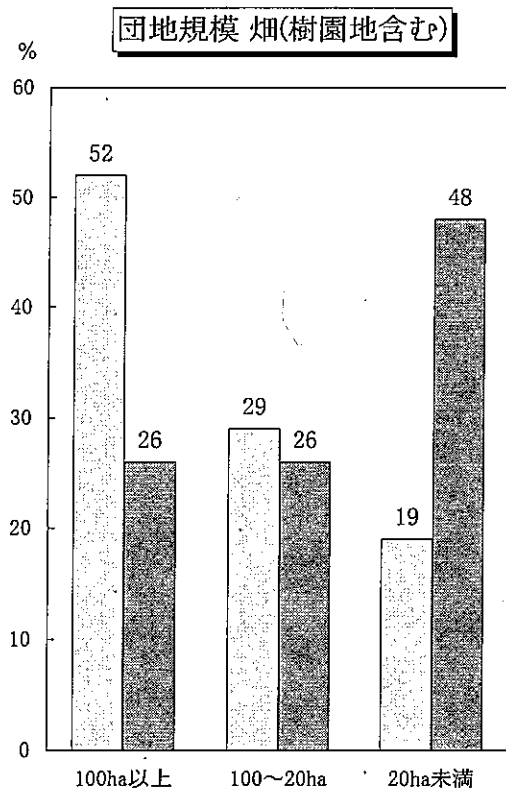
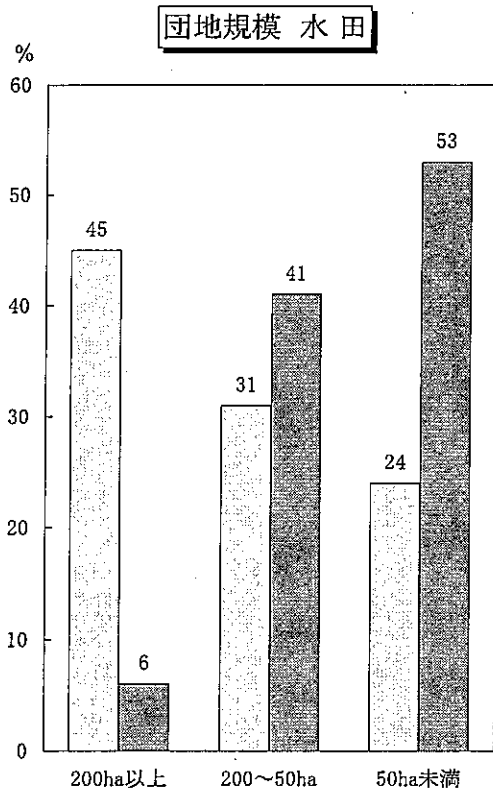

資料: 土地利用基盤整備基本調査(S51.3)

1 4 耕作を目的とした農地の所有権移転等面積の推移

(単位：ha)

年	農地法第3条の許可							
	所 有 権 移 転				賃借権設定・移転	使用貸借による 権利設定・移転	その他	合 計
	計	自 作 地		小作地				
		有 償	無 償					
45	1,083	572	385	126	23	30	—	1,136
50	747	312	390	45	67	55	2	871
55	791	268	500	23	134	509	29	1,463
60	643	246	371	26	118	483	11	1,255
2	484	205	269	10	68	292	6	850
7	291.6	143.8	141.0	6.8	44.4	136.5	0.4	472.9
12	238.4	133.2	103.3	1.9	9.4	105.1	0.1	353.0
13	249.4	131.8	115.5	2.1	7.2	95.3	0.0	351.9
14	239.1	130.3	106.4	2.4	6.5	92.4	0.0	338.0
15	268.8	123.0	145.2	0.6	7.9	63.8	0.1	340.6
16	263.3	135.0	128.3	0.0	23.4	82.3	0.0	369.0
17	247.0	129.4	117.6	0.0	7.1	65.6	0.0	319.7
18	247.2	146.0	98.3	2.9	3.2	58.9	0.0	309.3
19	222.7	120.5	100.9	1.3	2.2	38.0	0.0	262.9
20	248.8	142.1	106.0	0.7	2.8	39.2	0.0	290.8
21	162.9	99.4	63.2	0.3	5.9	48.4	0.0	217.2
22	327.6	70.8	254.0	2.8	4.3	19.5	0.0	351.3

資料：平成21年までは『土地管理情報収集分析調査』，平成22年からは『農地の権利移動・借賃等調査』による。

1 5 農地の用途別転用面積の推移

(単位：ha)

年	合 計	住宅用地	鉱工業用地	公共用地	植 林	その他
45	1,023.7	374.2	129.4	199.7	106.3	214.1
50	750.3	190.9	41.1	239.1	79.2	200.0
55	575.8	142.0	52.8	182.1	80.5	118.4
60	565.4	150.7	59.8	120.6	47.7	186.6
2	635.2	155.0	71.0	126.7	70.4	212.1
7	545.4	163.6	54.1	128.5	16.5	182.7
12	341.9	103.7	2.1	62.8	31.8	141.5
13	302.8	93.8	1.6	74.4	14.1	118.9
14	314.6	90.6	1.1	97.3	12.6	113.0
15	279.6	88.1	3.6	64.0	14.9	109.0
16	295.5	94.5	4.6	47.7	14.0	134.7
17	264.6	104.4	3.4	39.0	5.9	111.9
18	281.4	115.8	1.7	35.5	7.5	120.9
19	238.9	89.3	1.5	40.2	10.0	97.9
20	223.4	89.9	1.7	23.1	6.2	102.5
21	243.0	59.0	0.9	27.5	6.0	149.0
22	251.4	72.1	0.6	5.6	1.3	13.9

資料：平成21年までは『土地管理情報収集分析調査』，平成22年からは『農地の権利移動・借賃等調査』による。

(注) 公共用地は学校敷地，公園運動場用地，道路等の面積

1 6 利用権設定等促進事業の実施状況

(単位: ha, %)

年度	利用権の 設定面積 (A)	年度末現在 有効面積 (B)	指数 (平成2年=100)	
			(A)	(B)
57	615	1,695	77.6	44.3
60	629	2,658	79.3	69.5
61	661	2,898	83.4	75.8
62	829	3,156	104.5	82.6
63	843	3,428	106.3	89.7
元	804	3,679	101.4	96.3
2	793	3,822	100.0	100.0
3	852	4,064	107.4	106.3
4	856	4,197	107.9	109.8
5	893	4,328	112.6	113.2
6	970	4,448	122.3	116.4
7	943	4,565	118.9	119.4
8	1,116	4,787	140.7	125.2
9	1,121	5,011	141.4	131.1
10	1,332	5,297	168.0	138.6
11	1,411	5,553	177.9	145.3
12	1,449	6,006	182.7	157.1
13	1,676	6,858	211.3	179.4
14	1,802	6,926	227.2	181.2
15	2,545	7,276	320.9	190.4
16	1,739	7,568	219.3	198.0
17	1,656	7,290	208.8	190.7
18	2,290	7,724	288.8	202.1
19	2,365	10,485	298.2	274.3
20	2,554	10,161	322.1	265.9
21	1,874	9,468	236.3	247.7
22	2,186	-	-	-

資料: 広島県農業技術課及び農業担い手支援課調べ

(注) 利用権の設定面積については、各年1月～12月の数値である。

【利用権設定等促進事業の実施状況】

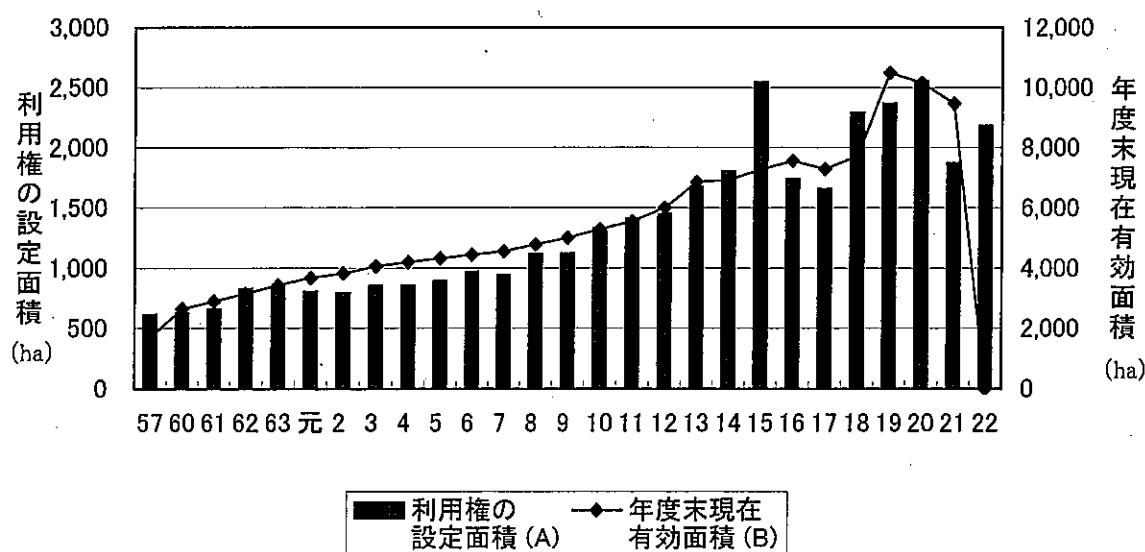

17 農作物作付延面積の推移

年	合 計	稲	麦 類	かんしよ	豆 類	雑 穀	野 菜	果 樹	工芸作物	飼肥料作物	桑	その他
45	107,300	57,300	3,320	944	3,960	255	13,280	13,200	3,700	11,100	373	...
50	85,700	51,400	388	351	2,430	84	10,400	12,300	1,720	6,380	255	...
55	78,300	43,600	624	335	3,360	150	10,030	11,400	1,630	7,020	167	...
60	76,400	42,300	732	369	3,210	188	9,707	10,500	1,210	6,760	68	1,290
2	68,700	37,100	361	360	3,110	312	9,120	8,910	855	6,930	29	1,570
3	67,000	36,400	257	351	2,670	271	8,930	8,790	800	6,970	29	1,550
4	66,400	36,800	194	342	2,410	252	8,790	8,710	726	6,670	18	1,580
5	65,800	37,000	140	336	2,160	205	8,630	8,580	701	6,530	13	1,520
6	64,200	37,500	55	316	1,840	130	8,300	8,420	673	5,550	9	1,450
7	61,000	35,300	253	310	1,710	116	8,040	8,240	625	5,080	5	1,320
8	56,800	32,400	247	284	1,600	128	7,620	7,890	572	4,700	5	1,390
9	55,300	31,700	224	269	1,550	152	7,320	7,640	496	4,480	1	1,400
10	52,800	29,100	233	261	1,570	300	7,220	7,400	440	4,570	1	1,790
11	52,100	28,600	210	263	1,510	318	6,900	7,240	421	4,730	1	1,910
12	51,400	28,400	204	259	1,530	358	6,620	7,080	398	4,670	1	1,920
13	50,900	27,800	224	258	1,540	383	6,850	6,960	387	4,680	0	1,840
14	50,700	27,400	218	272	1,510	432	6,930	6,880	349	4,940	...	1,800
15	49,900	27,000	101	269	1,500	486	6,940	6,810	349	4,720	...	1,720
16	49,400	27,300	102	264	1,440	359	6,860	6,680	332	4,450	...	1,650
17	48,300	27,100	101	268	1,330	304	6,760	6,630	303	3,890	...	1,630
18	47,700	26,900	110	277	1,310	332	6,780	6,510	286	3,600	...	1,620
19	47,300	26,700	128	276	1,280	334	6,710	6,480	263	3,460	...	1,590
20	46,800	26,200	137	276	1,200	373	7,000	6,340	255	3,340	...	1,660
21	46,400	26,000	167	268	1,140	408	6,970	6,250	210	3,210	...	1,780
22	46,500	26,400	174	264	1,120	432	6,740	6,100	203	3,290	...	1,790

資料：『広島農林水産統計年報』

(注) 1 55年までの作付延面積には、花き・花木・種苗等は含まない。

2 稲は、水陸稲の子実用である。

3 麦類は平成6年までは6麦子実であり、7年からは5麦の合計であり、子実用の他、青刈り用及びその他用（工芸農産物の保護用、生花用等）を含む。

4 雑穀及び豆類は、乾燥子実用（未成熟との兼用を含む）である。

5 野菜には、とうもろこし及び豆類等の未成熟を含む。また、ばれいしょは野菜に計上した。

6 飼肥料作物は、稲、雑穀、豆類等（麦類を除く）の青刈り用を含む。

7 その他は、桑（平成14年から）、花き、花木、種苗、芝等である。

【生産流通編】

(生産の部)

1 米の生産

(1) 広島県

年産	水 稲			陸 稲			水陸稲合計		水稲 作況 指数
	作付面積 ha	10aあたり 収量 kg	収穫量 t	作付面積 ha	10aあたり 収量 kg	収穫量 t	作付面積 ha	収穫量 t	
35	70,800	358	253,400	240	129	310	71,000	253,800	96
40	67,100	383	257,000	142	148	210	67,200	257,200	99
45	57,300	412	236,100	26	135	35	57,300	236,100	96
50	51,400	462	237,500	5	129	6	51,400	237,500	105
51	51,000	451	230,000	3	129	4	51,000	230,000	102
52	50,700	466	236,300	3	133	4	50,700	236,300	106
53	46,300	485	224,600	4	83	3	46,300	224,600	107
54	45,400	471	213,800	5	140	7	45,400	213,800	102
55	43,600	389	169,600	3	128	4	43,600	169,600	84
56	42,100	479	201,700	3	137	4	42,100	201,700	103
57	41,900	449	188,100	5	156	8	41,900	188,100	96
58	41,800	472	197,300	8	144	12	41,800	197,300	100
59	42,300	509	215,300	5	145	7	42,300	215,300	108
60	42,300	494	209,000	5	67	3	42,300	209,000	104
61	41,400	495	204,900	5	124	6	41,400	204,900	104
62	38,700	462	178,800	5	136	7	38,700	178,800	96
63	37,900	495	187,600	5	150	8	37,900	187,600	103
元	37,600	488	183,500	5	150	8	37,600	183,500	101
2	37,100	469	174,000	5	128	7	37,100	174,000	97
3	36,400	472	171,800	5	136	7	36,400	171,800	97
4	36,800	499	183,600	5	143	7	36,800	183,600	103
5	37,000	417	154,300	3	136	4	37,000	154,300	86
6	37,500	518	194,300	3	6	0	37,500	194,300	107
7	35,300	514	181,400	1	63	1	35,300	181,400	106
8	32,400	515	166,900	0	131	0	32,400	166,900	106
9	31,700	502	159,100	0	146	0	31,700	159,100	102
10	29,100	499	145,200	0	146	0	29,100	145,200	101
11	28,600	503	143,900	0	155	0	28,600	143,900	99
12	28,400	531	150,800	0	153	0	28,400	150,800	104
13	27,800	531	147,600	0	151	0	27,800	147,600	104
14	27,400	530	145,200	0	138	0	27,400	145,200	103
15	27,000	503	135,800	0	130	0	27,000	135,800	97
16	27,300	501	136,800	0	150	0	27,300	136,800	97
17	27,100	526	142,500	0	85	0	27,100	142,500	101
18	26,900	505	135,800	0	x	x	26,900	135,800	97
19	26,700	519	138,600	-	-	-	26,700	138,600	99
20	26,200	539	141,200	-	-	-	26,200	141,200	103
21	26,000	521	135,500	-	-	-	26,000	135,500	100
22	26,400	511	134,900	-	-	-	26,400	134,900	98
23	26,000	523	136,000	-	-	-	26,000	136,000	100

資料：『広島農林水産統計年報』

(2) 全国

年 産	水 稻			陸 稻			水陸稻合計		水稲 作況 指数
	作付面積	10aあたり 収量	収穫量	作付面積	10aあたり 収量	収穫量	作付面積	収穫量	
	千ha	kg	千t	千ha	kg	千t	千ha	千t	
35	3,124	401	12,539	184	173	320	3,308	12,858	108
40	3,123	390	12,181	132	172	228	3,255	12,409	97
45	2,836	442	12,528	87.4	184	161	2,923	12,689	103
50	2,719	481	13,085	44.9	179	80	2,764	13,165	107
51	2,741	427	11,699	37.7	194	73	2,779	11,772	94
52	2,723	478	13,022	33.5	218	73	2,757	13,095	105
53	2,516	499	12,546	31.9	135	43	2,548	12,589	108
54	2,468	482	11,898	29.2	207	60	2,497	11,958	103
55	2,350	412	9,692	27.2	215	59	2,377	9,751	87
56	2,251	453	10,204	27.0	202	55	2,278	10,259	96
57	2,230	458	10,212	27.3	212	58	2,257	10,270	96
58	2,246	459	10,308	27.0	216	58	2,273	10,366	96
59	2,290	517	11,832	25.2	181	46	2,315	11,878	108
60	2,318	501	11,613	23.6	206	49	2,342	11,662	104
61	2,280	508	11,592	22.5	244	55	2,303	11,647	105
62	2,123	498	10,571	23.0	243	56	2,146	10,627	102
63	2,087	474	9,888	22.8	205	47	2,110	9,935	97
元	2,076	496	10,297	21.6	229	50	2,097	10,347	101
2	2,055	509	10,463	18.9	189	36	2,074	10,499	103
3	2,033	470	9,565	16.1	243	39	2,049	9,604	95
4	2,092	504	10,546	13.7	196	27	2,106	10,573	101
5	2,127	367	7,811	12.4	183	23	2,139	7,834	74
6	2,200	544	11,961	12.3	160	20	2,212	11,981	109
7	2,106	509	10,724	11.6	209	24	2,118	10,748	102
8	1,967	525	10,328	9.4	166	16	1,977	10,344	105
9	1,944	515	10,004	8.6	243	21	1,953	10,025	102
10	1,793	499	8,939	8.0	256	21	1,801	8,960	98
11	1,780	515	9,159	7.5	214	16	1,788	9,175	102
12	1,763	537	9,472	7.1	256	18	1,770	9,490	104
13	1,700	532	9,048	6.4	144	9	1,706	9,057	103
14	1,683	527	8,876	5.6	225	13	1,688	8,889	101
15	1,660	469	7,779	5.0	250	13	1,665	7,792	90
16	1,697	514	8,721	4.7	200	9	1,701	8,730	98
17	1,702	532	9,062	4.5	266	12	1,706	9,074	101
18	1,684	507	8,546	4.1	246	10	1,688	8,556	96
19	1,669	522	8,705	3.6	257	9	1,673	8,714	99
20	1,624	543	8,815	3.2	265	8	1,627	8,823	102
21	1,621	522	8,466	3.0	276	8	1,624	8,474	98
22	1,625	522	8,478	2.9	189	5	1,628	8,483	98
23	1,574	533	8,397	2.4	220	5	1,576	8,402	101

2 水稻主要品種の作付け動向

種類	品 種 名	平成15年		平成16年		平成17年		平成18年	平成19年	平成20年	平成21年
		面積ha	構成比%	面積ha	構成比%	面積ha	構成比%	構成比%	構成比%	構成比%	構成比%
うるち米	コシヒカリ	8,949	37.0	9,882	40.3	10,323	42.3	40.5	40.1	39.2	38.8
	ホウレイ	532	2.2	412	1.7	265	1.1	—	—	—	—
	あきたこまち	1,559	6.4	1,606	6.5	1,599	6.6	6.7	6.0	5.3	5.4
	中生新千本	1,908	7.9	1,707	7.0	1,531	6.3	6.6	6.8	6.5	6.1
	ひとめぼれ	1,367	5.6	1,384	5.6	1,328	5.4	5.1	5.3	5.0	5.2
	ハナエチゼン	210	0.9	154	0.6	94	0.4	—	—	—	—
	キヌヒカリ	371	1.5	356	1.5	353	1.4	1.2	1.1	1.0	1.1
	ヒノヒカリ	5,735	23.7	5,740	23.4	5,917	24.3	25.0	26.0	26.8	27.1
	あきろまん	1,503	6.2	1,450	5.9	1,300	5.3	7.3	7.8	8.6	8.9
	こいもみじ	409	1.7	315	1.3	283	1.2	—	—	—	—
	どんとこい	622	2.6	474	1.9	442	1.8	—	—	—	—
	酒米	八反錦1号	298	1.2	288	1.2	237	1.0	—	—	—
		八反錦2号	58	0.2	49	0.2	50	0.2	—	—	—
		八 反	162	0.7	161	0.7	128	0.5	—	—	—
		雄 町	31	0.1	32	0.1	25	0.1	—	—	—
		こいおまち	12	0.0	11	0.0	12	0.0	—	—	—
		千 本 錦	67	0.3	68	0.3	57	0.2	—	—	—
	その他		418	1.7	447	1.8	433	1.8	—	—	—
うるち計		24,211	100.0	24,536	100.0	24,377	100.0	100	100	100	100
もち米	タカサゴモチ	54	0.2	52	0.2	45	0.2	—	—	—	—
	ヒメノモチ	249	1.0	265	1.0	301	1.2	—	—	—	—
	ココノエモチ	201	32.6	215	0.9	222	0.9	—	—	—	—
	その他	112	18.2	104	0.4	109	0.4	—	—	—	—
もち計		616	100.0	25,172	100.0	25,054	100.0	—	—	—	—
総 計		24,827	—	25,619	—	25,487	—	—	—	—	—

資料：中国四国農政局調べ

(注) 水稻作付10a以上の農業者からの申告面積。

平成18年から公表値は、うるち米作付上位品種の比率のみの変更となった

3 米の検査数量（県内産）

種類	品種名	平成19年産		平成20年産		平成21年産		平成22年産		平成23年産	
		検査数量 (t)	比率 (%)	検査数量 (t)	比率 (%)	検査数量 (t)	比率 (%)	検査数量 (t)	比率 (%)	検査数量 (t)	比率 (%)
水稲うるち	コシヒカリ	26,242.9	49.8	27,653.8	51.2	27,915.0	49.4	27,889.0	49.4	26,270.0	47.7
	中生新千本	5,600.8	10.6	5,250.2	9.7	5,616.0	9.9	4,862.0	8.6	4,525.0	8.2
	ヒノヒカリ	4,869.2	9.2	4,496.3	8.3	4,977.0	8.8	5,746.0	10.2	5,808.0	10.6
	あきろまん	5,777.3	11.0	5,746.1	10.6	6,584.0	11.7	6,521.0	11.6	6,865.0	12.5
	あきたこまち	2,659.8	5.0	2,555.3	4.7	2,268.0	4.0	2,418.0	4.3	2,139.0	3.9
	ホウレイ	631.6	1.2	469.2	0.9	379.0	0.7	347.0	0.6	309.0	0.6
	ひとめぼれ	3,021.0	5.7	3,159.9	5.9	3,749.0	6.6	3,578.0	6.3	3,708.0	6.7
	どんとこい	1,761.7	3.3	1,687.2	3.1	1,824.0	3.2	2,187.0	3.9	2,439.0	4.4
	こいもみじ	1,119.9	2.1	1,393.4	2.6	1,433.0	2.5	1,496.0	2.7	1,589.0	2.9
	キヌヒカリ	114.1	0.2	123.4	0.2	106.0	0.2	106.0	0.2	104.0	0.2
	夢の華	210.8	0.4	674.7	1.3	960.0	1.7	662.0	1.2	313.0	0.6
	その他	664.9	1.3	752.8	1.4	658.0	1.2	625.0	1.1	954.0	1.7
	計	52,674.0	100.0	53,962.4	100.0	56,469.0	100.0	56,437.0	100.0	55,023.0	100.0
醸造用	八反錦1号	1,644.1	57.7	1,587.8	56.1	1,420.0	54.9	1,126.0	54.6	1,066.0	51.7
	八反	569.3	20.0	620.8	21.9	559.0	21.6	429.0	20.8	452.0	21.9
	八反錦2号	0.0	0.0			—	—	—	—	—	—
	千本錦	224.4	7.9	223.3	7.9	211.0	8.2	159.0	7.7	172.0	8.3
	雄町	109.5	3.8	106.4	3.8	112.0	4.3	88.0	4.3	89.0	4.3
	こいおまち	59.6	2.1	53.5	1.9	50.0	1.9	45.0	2.2	24.0	1.2
	その他	241.2	8.5	239.3	8.5	236.0	9.1	217.0	10.5	259.0	12.6
	計	2,848.1	100.0	2,831.0	100.0	2,588.0	100.0	2,064.0	100.0	2,062.0	100.0
水稲もち	ヒメノモチ	397.0	60.1	467.1	61.0	437.0	56.0	477.0	51.2	631.0	52.8
	ココノエモチ	220.7	33.4	241.8	31.6	289.0	37.0	382.0	41.0	463.0	38.7
	その他	43.1	6.5	56.7	7.4	55.0	7.0	73.0	7.8	101.0	8.5
	計	660.8	100.0	765.6	100.0	781.0	100.0	932.0	100.0	1,195.0	100.0
総合計		56,183.0		57,558.9		59,839.0		59,433.0		58,280.0	

資料：農林水産省公表「米麦の検査」

（注）平成23年産は、平成24年3月末日現在

4 麦 類

(単位: ha, kg/10a, t)

年	麦 類 (4麦合計)		小 麦			六 条 大 麦		
	作付面積	収穫量	作付面積	反 収	収穫量	作付面積	反 収	収穫量
40	11,500	35,100	2,870	288	8,270	2,030	271	5,500
45	3,320	5,740	594	163	968	713	161	1,150
50	388	1,070	120	260	312	104	268	279
55	624	1,680	179	263	471	225	252	567
60	732	2,050	417	257	1,070	197	300	591
61	669	1,830	375	263	986	198	280	554
62	664	1,670	376	227	854	207	278	575
63	610	1,660	284	273	775	243	261	634
元	478	1,330	202	279	564	216	269	581
2	361	972	140	267	374	179	262	469
3	257	576	93	229	213	127	215	273
4	194	552	72	289	208	107	291	311
5	140	315	48	235	113	85	222	189
6	55	136	32	234	75	22	255	56
7	54	179	29	345	100	23	326	75
8	44	101	29	238	69	14	207	29
9	47	105	34	235	79	11	173	19
10	47	71	37	143	54	9	167	15
11	38	84	23	235	54	2	250	5
12	46	100	31	229	71	13	185	24
13	58	120	31	226	70	25	188	47
14	83	122	44	193	85	39	92	36
15	101	171	60	175	105	40	160	64
16	102	194	67	181	121	34	212	72
17	101	175	69	174	120	32	169	54
18	110	166	69	162	112	40	125	50
19	128	327	74	262	194	51	249	127
20	x	x	85	235	200	50	269	135
21	167	315	116	185	215	48	190	91
22	174	260	121	154	186	50	134	67
23	233	331	171	147	251	56	127	71

年	二 条 大 麦			裸 麦		
	作付面積	反 収	収穫量	作付面積	反 収	収穫量
40	143	295	422	6,500	322	20,900
45	155	165	256	1,860	181	3,370
50	6	272	16	158	293	463
55	21	305	64	199	289	575
60	15	329	49	103	334	344
61	14	335	47	82	299	245
62	13	308	40	68	300	204
63	8	341	27	75	303	227
元	3	327	10	57	305	174
2	3	333	10	39	305	119
3	13	177	23	24	279	67
4	8	113	9	7	343	24
5	0	305	0	7	186	13
6	0	277	0	1	336	5
7	—	—	—	2	200	4
8	—	—	—	1	290	3
9	2	300	6	0	304	1
10	0	196	0	1	249	3
11	12	183	22	1	298	3
12	0	272	0	2	274	5
13	1	145	1	1	234	2
14	0	257	0	0	243	1
15	0	305	0	1	232	2
16	0	297	0	1	146	1
17	0	330	0	0	242	1
18	1	290	4	0	214	0
19	x	x	x	x	278	x
20	x	x	x	1	385	4
21	—	—	—	3	287	9
22	—	—	—	3	220	7
23	—	—	—	6	150	9

資料: 『作物統計』

5 大豆・小豆

(単位: ha, kg/10a, t)

年	大 豆			小 豆		
	作付面積	反 収	収穫量	作付面積	反 収	収穫量
40	2,430	134	3,260	1,570	99	1,550
45	1,770	131	2,320	1,260	102	1,290
50	1,210	131	1,590	705	97	684
55	2,170	119	2,580	697	84	585
60	2,130	159	3,390	710	102	724
61	2,110	170	3,590	705	109	768
62	2,460	162	3,990	754	106	799
63	2,380	170	4,050	781	113	883
元	2,200	163	3,590	798	102	814
2	2,040	130	2,650	777	95	738
3	1,640	131	2,150	751	103	774
4	1,440	167	2,400	702	107	751
5	1,230	108	1,330	670	64	429
6	994	141	1,400	623	95	593
7	943	155	1,460	569	103	586
8	922	159	1,470	534	107	571
9	902	138	1,240	515	93	481
10	974	92	896	469	56	263
11	977	140	1,370	431	99	427
12	1,040	146	1,520	388	100	388
13	1,080	175	1,890	357	105	375
14	1,070	164	1,760	347	101	350
15	1,080	132	1,430	335	95	318
16	1,040	96	998	316	66	209
17	956	139	1,330	288	93	268
18	966	123	1,190	263	97	255
19	943	136	1,280	251	-	-
20	889	149	1,330	230	-	-
21	852	135	1,160	205	-	-
22	847	100	847	193	-	-
23	759	124	941	-	-	-

資料:『作物統計』

6 いも類

(単位: ha, kg/10a, t)

年	かんしょ			春植えびれいしょ			秋植えびれいしょ		
	作付面積	反収	収穫量	作付面積	反収	収穫量	作付面積	反収	収穫量
45	944	1,650	15,600	1,480	1,200	17,800	1,230	1,580	19,400
50	351	1,640	5,760	1,170	1,550	18,100	960	1,710	16,400
55	335	1,510	5,060	1,110	1,590	17,600	846	1,700	14,400
60	369	1,640	6,050	997	1,590	15,900	729	1,720	12,500
61	369	1,640	6,050	967	1,580	15,300	709	1,810	12,800
62	383	1,690	6,470	936	1,630	15,300	641	1,460	9,360
63	380	1,720	6,540	909	1,550	14,100	600	1,570	9,420
元	372	1,670	6,210	890	1,620	14,400	569	1,750	9,960
2	360	1,660	5,980	810	1,660	13,400	529	1,570	8,310
3	351	1,580	5,550	756	1,430	10,800	503	1,430	7,190
4	342	1,680	5,750	664	1,630	10,800	452	1,620	7,340
5	336	1,460	4,910	706	1,450	10,200	423	1,470	6,240
6	316	1,490	4,700	662	1,490	9,840	391	1,350	5,290
7	310	1,630	5,050	641	1,500	9,590	368	1,610	5,910
8	284	1,700	4,830	593	1,310	7,740	323	1,510	4,890
9	269	1,680	4,520	555	1,450	8,030	310	1,480	4,590
10	261	1,670	4,360	539	1,450	7,810	297	1,210	3,600
11	263	1,660	4,370	501	1,510	7,590	257	1,310	3,600
12	259	1,700	4,400	481	1,480	7,110	256	1,430	3,650
13	258	1,730	4,460	465	1,470	6,820	248	1,460	3,630
14	272	1,680	4,570	447	1,389	6,210	235	1,183	2,780
15	269	1,650	4,440	449	1,374	6,170	233	1,390	3,050
16	264	1,640	4,340	435	1,390	6,030	221	1,190	2,620
17	268	1,660	4,450	427	1,250	5,330	216	1,290	2,790
18	277	1,621	4,490	417	1,350	5,630	214	1,130	2,430
19	276	1,594	4,400	410	1,490	6,070	201	1,090	2,190
20	276	1,540	4,250	403	1,480	5,960	200	1,050	2,100
21	268	-	-	397	1,190	4,720	201	1,150	2,310
22	264	-	-	386	1,330	5,130	199	1,090	2,170
23	257	-	-	379	1,420	5,380	-	-	-

資料:『作物統計』ほか

7 飼料作物

(単位 : ha, kg/10a, t)

年	れ ん げ			青刈りえん麦			青刈りその他の麦		
	作付面積	反 収	収穫量	作付面積	反 収	収穫量	作付面積	反 収	収穫量
40	5,240	2,530	132,600	833	2,830	23,600	533	1,740	9,280
45	3,640	2,560	93,200	631	3,090	19,500	238	1,620	3,860
50	370	2,520	9,320	225	3,330	7,490	73	1,830	1,340
55	214	2,190	4,680	166	3,410	5,660	55	3,380	1,860
60	70	135	59
2	30	88	3,490	3,070	35
3	48	77	35
4	27
5
6	47	3,560	1,670
7	336
8	274
9	317	16	2,800	448
10	314
11	772
12	883
13	873
14
15	5	13
16	3	9
17	3	9
18	1	3
19
20

年	青刈りとうもろこし			ソ ル ゴ ー			飼料用かぶ		
	作付面積	反 収	収穫量	作付面積	反 収	収穫量	作付面積	反 収	収穫量
40	787	3,230	25,400	374	3,290	12,300
45	1,250	4,040	50,500	54	645	3,950	25,500
50	878	4,000	35,100	212	4,190	8,880	251	4,210	10,600
55	905	3,470	31,400	324	3,250	10,500	210	4,180	8,780
60	1,130	3,550	40,100	504	3,790	19,100	159
2	1,060	4,140	43,900	698	4,260	29,700	22
3	958	3,550	34,000	706	3,660	25,800	16
4	964	4,460	43,000	669	4,630	31,000	16
5	946	2,850	27,000	605	2,670	16,200	16
6	748	3,430	25,700	510	3,720	19,000	8
7	716	4,080	29,200	463	4,160	19,300	7
8	628	3,940	24,700	429	4,100	17,600
9	568	3,690	21,000	391	3,940	15,400	3
10	559	3,960	22,100	391	4,120	16,100
11	525	3,890	20,400	351	4,070	14,300
12	486	4,110	20,000	362	4,280	15,500
13	463	4,230	19,600	340	4,410	15,000
14	421	4,200	17,700	313	4,240	13,300
15	364	3,580	13,000	280	3,580	9,970
16	355	3,800	13,500	266	3,660	9,740
17	330	3,980	13,100	250	4,050	10,100
18	307	3,320	10,200	249	3,280	8,170
19	300	2,930	8,800	239	2,710	5,180
20	277	2,900	8,030	233	2,740	6,380
21	264	3,140	8,290	229	3,160	7,240
22	250	2,940	7,350	231	2,860	6,610
23	225	2,410	5,420	199	3,020	6,010

資料 : 『広島農林統計年報』『作物統計』ほか

(注) 肥料用を含まない。

(単位: ha, kg/10a, t)

年	牧 草			いね科			まぜまき		
	作付面積	反 収	収穫量	作付面積	反 収	収穫量	作付面積	反 収	収穫量
40	1,950	3,100	60,500	368	3,200	10,800	1,220	2,920	35,300
45	4,050	4,060	164,300	1,200	4,390	52,700	2,690	3,900	104,900
50	4,240	4,280	181,600	1,710	4,690	80,200	2,480	4,010	99,400
55	4,640	3,450	160,100	2,070	3,600	74,500	2,490	3,350	83,400
60	4,280	4,060	173,600	2,050	4,440	91,000	2,150	3,710	79,800
2	4,150	4,240	175,800	2,170	4,560	99,000	1,890	3,890	73,500
3	4,060	4,230	171,600	2,080	4,520	94,000	1,880	3,960	74,400
4	3,920	4,520	177,000	2,100	4,750	99,800	1,760	4,240	74,600
5	3,900	3,270	127,400	2,200	3,370	74,100	1,660	3,140	52,100
6	3,500	4,030	141,100	1,900	4,370	83,000	1,580	3,640	57,500
7	3,320	4,260	141,400	1,770	4,620	81,800	1,540	3,860	59,400
8	3,140	4,080	128,000	1,630	4,320	70,400	1,510	3,800	57,400
9	2,990	4,240	126,900	1,520	4,560	69,300	1,460	3,930	57,400
10	2,910	4,180	121,500	1,490	4,480	66,800	1,420	3,850	54,700
11	2,700	4,170	112,700	1,350	4,520	61,000	1,350	3,820	51,600
12	2,580	4,230	109,200	1,260	4,590	57,800	1,320	3,890	51,300
13	2,510	4,120	103,400	1,240	4,510	55,900	1,260	3,770	47,500
14	2,430	4,200	102,000	1,240	4,560	56,500	1,190	3,820	45,500
15	2,250	4,040	90,900	1,160	4,350	50,500	1,100	3,670	40,400
16	2,160	3,995	86,300	1,100	4,300	47,300	1,060	3,660	38,800
17	2,080	3,993	81,800	1,030	4,320	44,500	1,040	3,580	37,200
18	2,030	2,920	59,200	1,010	2,980	30,100	1,020	2,840	29,000
19	2,030	3,050	62,100
20	1,990	3,020	60,100
21	1,970	3,190	62,800
22	2,110	3,270	69,000
23	2,130	2,890	61,600

8 野 菜

年	だ い こ ん				に ん じ ん				は く さ い			
	作付面積	反 収	収穫量	出荷量	作付面積	反 収	収穫量	出荷量	作付面積	反 収	収穫量	出荷量
45	1,290	3,250	41,900	11,200	388	2,030	7,880	3,660	949	2,760	26,200	8,560
50	1,070	3,670	39,200	13,900	279	1,900	5,300	3,110	716	3,090	22,100	9,820
55	979	3,600	35,200	13,100	229	1,860	4,250	2,420	644	3,000	19,300	8,130
60	909	3,540	32,100	13,000	189	1,950	3,300	1,640	576	2,970	17,100	6,100
2	811	3,450	28,000	10,600	151	1,750	2,630	1,050	486	2,790	13,500	4,150
7	747	3,510	26,200	10,800	128	1,880	2,410	958	418	2,920	12,200	3,790
8	710	3,490	24,800	10,500	111	1,940	2,150	831	392	2,910	11,400	3,500
9	678	3,480	23,600	9,860	103	1,960	2,020	789	378	2,960	11,200	3,630
10	677	3,350	22,700	10,200	99	1,810	1,790	661	359	2,720	9,780	3,020
11	636	3,430	21,800	10,000	96	1,920	1,840	675	336	2,770	9,310	3,000
12	601	3,540	21,300	10,400	88	1,970	1,730	632	318	2,810	8,920	2,980
13	599	3,460	20,700	9,820	86	2,030	1,750	631	314	2,850	8,940	2,900
14	585	3,370	19,700	9,280	85	2,000	1,700	637	308	2,830	8,730	2,840
15	575	3,300	19,000	8,620	85	1,960	1,670	616	307	2,830	8,680	2,830
16	558	3,150	17,600	7,940	94	1,690	1,590	596	298	2,660	7,930	2,430
17	556	3,180	17,700	7,820	102	1,620	1,650	639	299	2,730	8,150	2,460
18	545	3,110	17,300	7,750	105	1,580	1,660	656	295	2,790	8,240	2,480
19	541	3,140	17,000	7,680	105	1,590	1,670	692	287	2,780	7,970	2,410
20	527	2,880	15,200	7,330	103	1,520	1,570	692	287	2,750	7,650	2,510
21	510	3,100	15,800	7,520	100	1,620	1,620	728	272	2,840	7,710	2,630
22	492	2,960	14,600	6,900	94	1,610	1,510	672	264	2,740	7,230	2,340

年	キ ャ ベ ツ				ほうれんそう				ね ぎ			
	作付面積	反 収	収穫量	出荷量	作付面積	反 収	収穫量	出荷量	作付面積	反 収	収穫量	出荷量
45	714	2,900	20,700	10,500	439	1,550	6,800	4,130	267	2,710	7,240	3,980
50	658	2,950	19,400	13,100	422	1,650	6,960	4,530	242	2,600	6,280	3,610
55	681	2,720	18,500	12,200	444	1,700	7,560	4,970	232	2,280	5,290	2,940
60	614	2,830	17,300	11,600	472	1,610	7,590	5,060	237	2,250	5,330	3,070
2	513	2,760	14,200	8,680	487	1,470	7,180	4,870	224	2,200	4,940	2,880
7	447	2,750	12,300	7,760	493	1,380	6,780	4,750	240	2,270	5,450	3,600
8	412	2,820	11,600	7,370	482	1,380	6,630	4,710	232	2,280	5,300	3,540
9	384	2,920	11,200	7,180	475	1,350	6,430	4,600	236	2,290	5,410	3,760
10	360	2,780	10,000	6,170	487	1,260	6,140	4,410	245	2,180	5,350	3,780
11	337	2,930	9,880	6,180	472	1,300	6,150	4,380	240	2,200	5,270	3,710
12	309	2,980	9,200	5,820	457	1,300	5,960	4,270	240	2,190	5,260	3,840
13	298	2,940	8,760	5,530	457	1,220	5,560	3,950	248	2,050	5,080	3,690
14	286	2,820	8,060	5,020	442	1,220	5,390	3,880	260	2,060	5,350	4,040
15	284	2,820	8,000	5,020	436	1,200	5,240	3,790	273	1,990	5,440	4,180
16	285	2,490	7,100	4,320	428	1,130	4,840	3,460	291	1,860	5,410	4,170
17	290	2,610	7,570	4,620	432	1,160	5,010	3,570	300	1,870	5,620	4,340
18	287	2,590	7,420	4,550	428	1,140	4,880	3,520	305	1,820	5,540	4,300
19	294	2,560	7,530	4,650	425	1,140	4,850	3,530	303	1,750	5,290	4,110
20	301	2,610	7,850	4,970	424	1,100	4,660	3,390	311	1,800	5,600	4,610
21	306	2,600	7,950	5,140	417	1,100	4,590	3,390	321	1,840	5,900	4,860
22	306	2,460	7,540	4,930	413	1,060	4,380	3,200	337	1,750	5,880	4,870

資料：『広島農林水産統計年報』

(単位: ha, kg/10a, t)

年	た ま ね ぎ				な す				ト マ ト			
	作付面積	反 収	収穫量	出荷量	作付面積	反 収	収穫量	出荷量	作付面積	反 収	収穫量	出荷量
45	480	2,540	12,200	4,270	425	2,560	10,900	4,020	299	3,020	9,030	5,580
50	377	2,860	10,800	3,900	311	2,810	8,730	4,810	216	3,830	8,270	6,190
55	321	2,750	8,830	3,510	304	2,320	7,040	3,600	244	3,680	8,980	7,060
60	346	2,830	9,780	4,520	261	2,710	7,080	4,070	235	4,370	10,300	7,940
2	328	2,930	9,590	4,120	250	2,600	6,500	3,380	217	4,080	8,840	6,490
7	288	2,670	7,700	3,330	222	2,290	5,090	2,670	199	4,050	8,050	6,070
8	281	2,640	7,410	3,310	210	2,430	5,110	2,780	190	4,190	7,970	6,080
9	271	2,710	7,350	3,380	202	2,320	4,690	2,530	192	3,920	7,520	5,790
10	263	2,460	6,470	2,890	192	2,580	4,950	2,720	185	4,250	7,870	6,080
11	252	2,650	6,680	2,880	181	2,380	4,310	2,290	180	4,560	8,200	6,450
12	243	2,720	6,610	2,930	176	2,520	4,430	2,420	177	4,730	8,370	6,650
13	236	2,530	5,970	2,490	168	2,390	4,010	2,260	179	4,250	7,610	5,890
14	231	2,520	5,810	2,460	164	2,310	3,790	2,070	180	4,410	7,930	6,230
15	230	2,470	5,690	2,410	164	2,160	3,550	1,980	172	4,370	7,510	5,920
16	225	2,530	5,700	2,470	155	1,990	3,080	1,710	166	4,500	7,470	6,090
17	224	2,580	5,780	2,520	153	2,190	3,350	1,840	171	5,270	9,010	7,470
18	226	2,480	5,600	2,440	154	2,010	3,100	1,670	170	4,880	8,300	6,810
19	222	2,620	5,820	2,580	153	2,140	3,270	1,830	168	5,060	8,500	6,900
20	217	2,470	5,360	2,380	152	2,250	3,420	1,920	169	5,070	8,570	7,030
21	219	2,380	5,210	2,290	151	2,050	3,100	1,770	164	4,980	8,160	6,700
22	222	2,250	5,000	2,250	153	1,970	3,010	1,750	168	4,630	7,770	6,170

年	き ゅ う り				ピ ー マ ン				アスパラガス			
	作付面積	反 収	収穫量	出荷量	作付面積	反 収	収穫量	出荷量	作付面積	反 収	収穫量	出荷量
45	545	2,700	14,700	7,400	299	1,470	4,400	3,460
50	400	3,230	12,900	9,510	154	2,380	3,660	2,780
55	403	2,930	11,800	9,000	153	2,310	3,530	2,650
60	357	3,400	12,100	8,830	145	2,400	3,490	2,320
2	300	3,150	9,470	6,540	128	2,250	2,890	1,950
7	266	2,940	7,810	5,320	113	1,970	2,230	1,440
8	248	3,070	7,610	5,170	113	1,980	2,240	1,450
9	238	2,860	6,800	4,580	106	2,010	2,130	1,410	147	490	715	651
10	226	3,000	6,790	4,520	100	2,250	2,250	1,510	149	520	778	713
11	213	2,900	6,170	4,010	93	2,090	1,940	1,300	146	560	813	756
12	204	3,010	6,140	3,980	91	1,980	1,800	1,190	148	580	860	806
13	191	2,980	5,700	3,600	89	2,070	1,840	1,200	148	620	919	869
14	193	2,910	5,610	3,530	85	2,000	1,700	1,050	148	630	930	881
15	192	2,630	5,050	3,110	84	2,040	1,710	1,060	147	630	926	887
16	185	2,570	4,750	2,940	79	1,840	1,450	785	152	633	961	926
17	183	2,750	5,030	3,150	78	1,970	1,540	855	141	558	787	750
18	181	2,440	4,420	2,680	77	1,830	1,410	765	139	578	803	764
19	177	2,620	4,630	2,860	76	1,910	1,450	841	139	553	769	725
20	172	2,440	4,190	2,540	73	1,900	1,390	810	140	548	767	730
21	171	2,350	4,020	2,430	72	1,820	1,310	760	136	587	798	739
22	170	2,230	3,790	2,270	72	1,730	1,240	725	135	570	770	685

9 果 樹

(単位 : ha, kg/10a, t)

年	み か ん				な つ み か ん				ネーブルオレンジ			
	栽培面積	結果樹	反 収	収穫量	栽培面積	結果樹	反 収	収穫量	栽培面積	結果樹	反 収	収穫量
45	8,510	7,760	1,730	138,200	424	417	2,080	8,680	225	174	947	1,650
50	8,070	7,910	2,020	160,000	330	295	2,910	8,590	280	253	1,650	4,170
55	6,810	6,680	2,240	149,500	458	357	2,650	9,420	493	369	1,990	7,350
60	5,670	5,470	2,020	110,500	423	387	2,570	9,960	606	539	1,790	9,670
2	4,140	3,740	2,290	85,800	329	321	2,490	7,980	530	507	1,770	8,610
7	3,730	3,160	1,990	62,800	245	241	2,040	4,910	434	417	1,190	4,960
8	3,630	3,180	1,610	51,200	233	230	2,380	5,470	402	391	1,370	5,350
9	3,530	3,230	2,310	74,600	228	224	2,390	5,350	376	370	1,230	4,540
10	3,430	3,220	1,880	60,400	214	210	2,430	5,110	339	335	1,260	4,210
11	3,370	3,170	2,230	70,700	208	204	2,510	5,130	314	311	1,480	4,600
12	3,280	3,090	1,740	53,800	197	195	2,620	5,100	299	296	1,390	4,100
13	3,200	3,030	2,010	60,900	187	186	2,660	4,940	286	284	1,460	4,150
14	3,140	2,980	1,600	47,600	186	185	2,430	4,490	280	275	1,280	3,520
15	3,080	2,920	1,850	54,100	181	179	2,510	4,500	276	272	1,180	3,220
16	3,010	2,860	1,580	45,200	168	167	2,420	4,040	246	244	1,420	3,460
17	2,950	2,780	1,910	53,000	152	151	2,230	3,360	210	209	1,550	3,230
18	2,860	2,690	1,240	33,400	142	141	2,400	3,390	176	176	1,370	2,410
19	2,800	2,670	1,550	41,400
20	2,700	2,580	1,270	32,800
21	2,630	2,510	1,620	40,700
22	2,529	2,440	1,070	26,100

年	は っ さ く				ぶ ど う				日 本 な し			
	栽培面積	結果樹	反 収	収穫量	栽培面積	結果樹	反 収	収穫量	栽培面積	結果樹	反 収	収穫量
45	690	625	1,720	10,800	834	825	518	4,270	183	167	1,100	1,840
50	709	673	1,800	12,100	719	688	897	6,170	204	168	1,350	2,260
55	832	743	1,930	14,300	589	580	771	4,470	231	218	812	1,770
60	852	793	1,600	12,700	506	498	990	4,930	195	188	1,660	3,120
2	723	687	1,790	12,300	444	419	989	4,140	215	179	1,970	3,520
7	598	593	1,360	8,060	380	360	908	3,270	211	200	1,900	3,790
8	558	555	1,570	8,730	360	336	991	3,330	207	196	1,250	2,450
9	531	530	1,720	9,130	357	325	988	3,210	206	193	1,840	3,550
10	502	502	1,710	8,580	350	324	1,060	3,450	206	197	1,870	3,680
11	463	463	2,080	9,650	340	325	1,090	3,540	199	194	1,980	3,840
12	431	431	2,020	8,710	333	316	1,180	3,720	197	193	2,200	4,250
13	409	409	2,160	8,850	332	318	1,190	3,790	196	195	2,360	4,610
14	398	398	1,690	6,730	332	320	1,180	3,760	196	195	2,330	4,550
15	396	393	1,780	6,990	335	317	970	3,090	183	181	2,130	3,860
16	373	366	2,250	8,240	333	316	1,150	3,620	170	168	1,760	2,960
17	371	363	1,930	7,000	340	319	1,160	3,700	167	165	2,130	3,520
18	353	344	1,940	6,690	342	313	1,150	3,600	157	154	1,820	2,810
19	343	316	1,160	3,670	157	154	1,760	2,710
20	350	329	1,230	4,050	151	148	2,160	3,200
21	351	339	1,170	3,970	148	148	1,950	2,890
22	302	293	1,260	3,690	151	150	1,640	2,460

資料 : 『広島農林水産統計年報』『果樹生産出荷統計』

【野菜作付面積の推移】

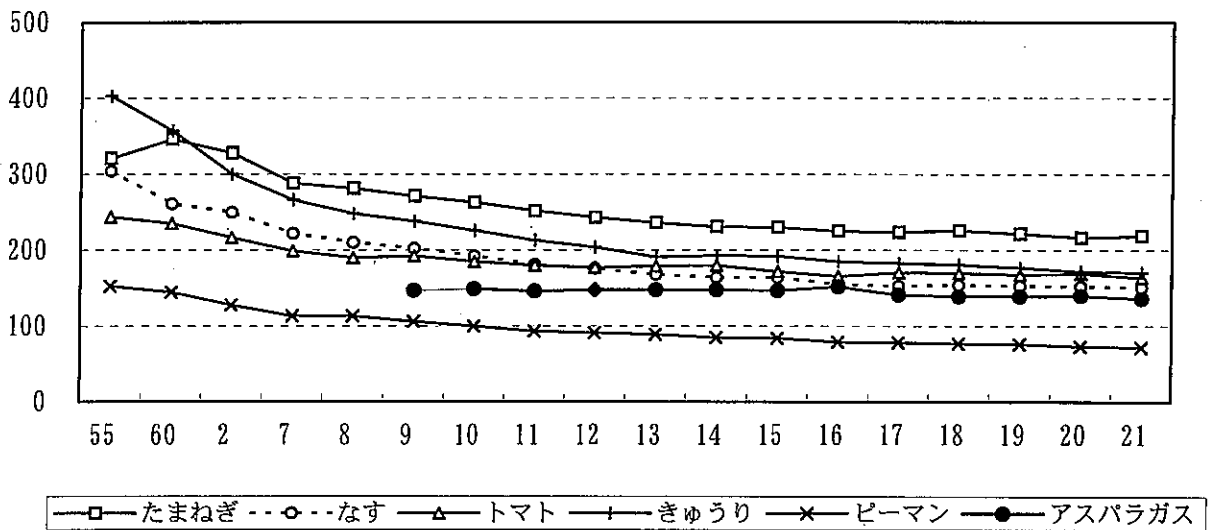
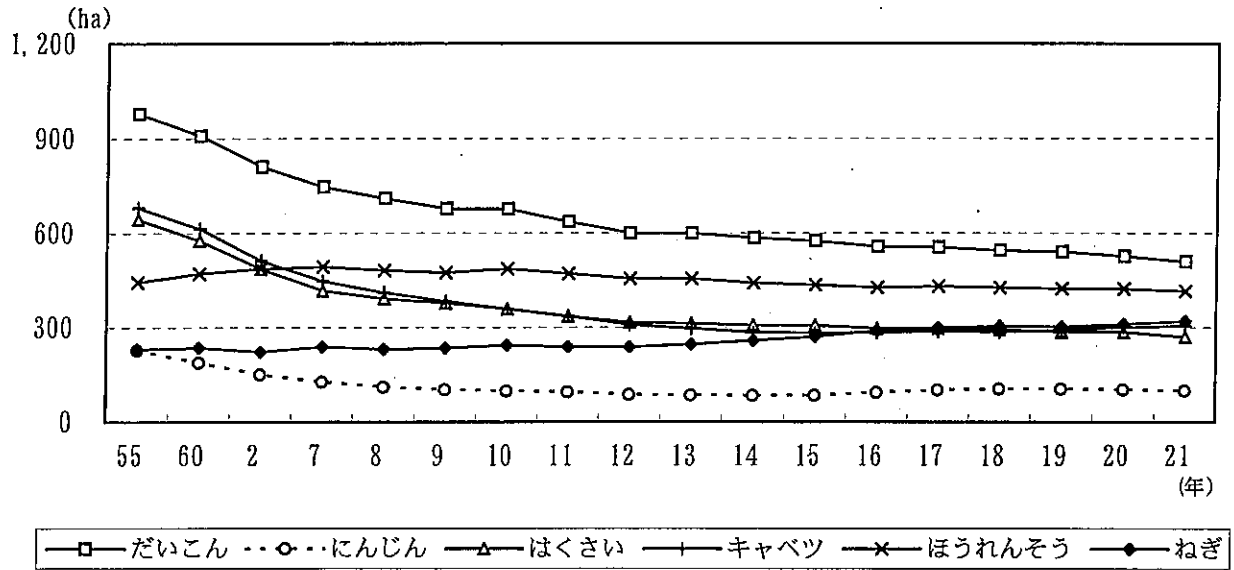

【果樹栽培面積の推移】

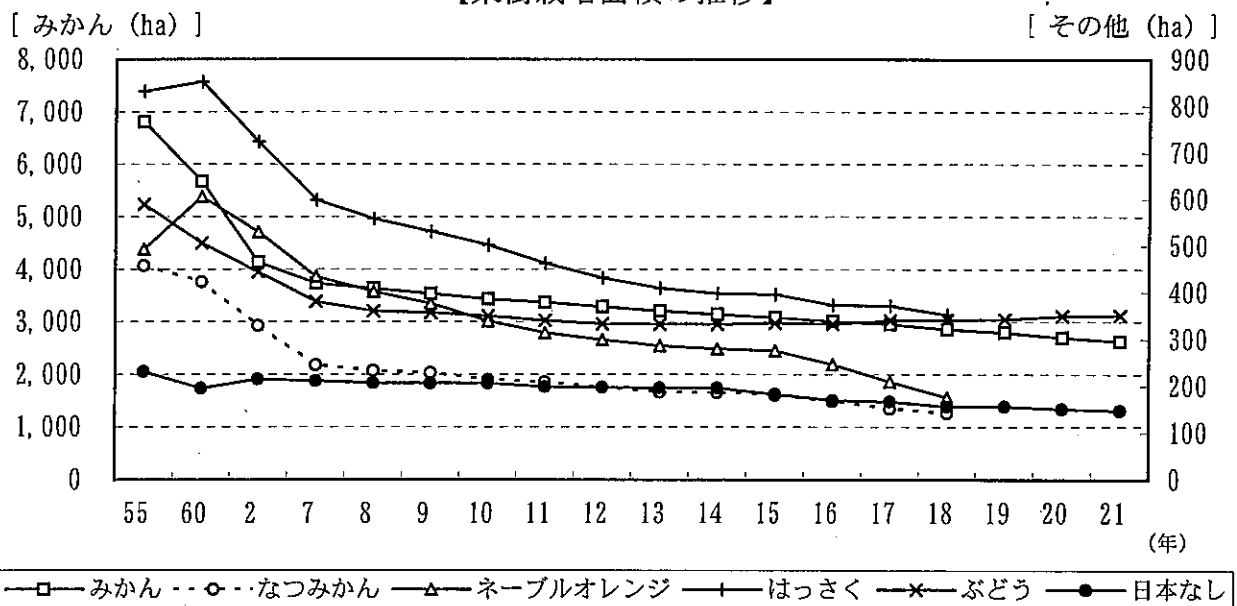

10 工芸作物

(単位: ha, kg/10a, t)

年	葉たばこ			いぐさ		
	収穫面積	反収	収穫量	作付面積	反収	収穫量
40	2,600	---	6,020	607	---	5,980
45	1,990	186	3,700	327	841	2,750
50	604	275	1,660	131	916	1,200
55	548	216	1,190	111	911	1,020
60	335	231	775	95	1,000	950
2	167	225	377	103	805	829
3	149	204	304	103	825	850
4	127	268	341	98	1,020	1,000
5	113	233	264	95	850	807
6	106	266	282	93	850	790
7	106	259	275	81	800	648
8	94	223	210	72	850	612
9	79	237	188	70	890	623
10	73	272	199	70	880	616
11	68	280	191	63	920	579
12	62	269	168	55	930	511
13	63	251	158	47	950	446
14	60	260	156	43	970	417
15	55	259	143	38	970	368
16	50	252	126	35	980	343
17	42	254	107	31	980	303
18	39	208	82	23	970	224
19	37	192	71	18	980	176
20	34	214	73	11	970	107
21	30	190	57	7	960	67
22	27	189	51	3	1,030	31

資料(葉たばこ): 日本たばこ産業調べ

(いぐさ): 平成6年までは『広島農林水産統計年報』

平成7年からは『い・七島い草に関する資料』(農林水産省農産園芸局畑作振興課)

平成12年からは広島県園芸産地推進課調べ

(単位: ha, kg/10a, t)

年	こんにゃくいも				茶			
	作付面積	収穫面積	反収	収穫量	作付面積	摘採面積	生産量	
							生葉	荒茶
40	656	247	---	3,650	353	---	1,280	287
45	790	322	984	3,170	340	---	1,640	384
50	627	246	1,330	3,280	309	235	1,320	302
55	629	262	969	2,540	309	229	923	192
60	498	193	1,160	2,240	253	194	819	177
2	371	148	1,200	1,770	230	184	764	159
3	349	137	1,120	1,530	226	179	616	130
4	321	129	1,090	1,400	216	176	724	147
5	307	112	839	940	211	174	668	135
6	293	130	711	924	203	---	---	---
7	---	---	---	---	193	---	---	---
8	---	---	---	---	172	142	593	122
9	176	74	1,010	746	165	---	---	---
10	---	---	---	---	162	---	---	---
11	---	---	---	---	154	119	354	72
12	116	55	1,280	703	154	---	---	---
13	108	52	1,470	765	154	---	---	---
14	97	47	1,480	696	139	64	225	45
15	99	48	1,380	662	139	55	160	32
16	85	47	1,580	698	124	48	153	31
17	76	38	1,467	557	111	---	---	---
18	78	37	1,470	544	105	---	---	---
19	---	---	---	---	85	---	---	---
20	---	---	---	---	83	---	---	---
21	35	18	2,360	425	---	---	---	---
22	---	---	---	---	79	---	---	---
23	---	---	---	---	75	---	---	---

資料: 『広島農林水産統計年報』ほか

11 花き（切り花類）

（単位：ha, 千本, 戸）

年	き く			カーネーション			ば ら		
	栽培面積	出荷量	戸数	栽培面積	出荷量	戸数	栽培面積	出荷量	戸数
50	72	32,100	1,020	8	12,200	83	4	2,090	49
51	72	32,600	1,140	9	12,900	78	4	2,510	38
52	73	35,000	1,110	7	11,300	77	3	2,230	29
53	76	34,600	1,110	8	11,500	71	4	2,940	27
54	80	33,700	1,120	8	11,800	70	4	3,490	30
55	90	34,600	1,268	11	12,400	84	4	2,810	32
56	93	37,500	1,227	12	14,700	90	5	3,270	34
57	106	33,338	1,294	11	9,850	110	5	3,722	46
58	106	32,477	1,299	11	9,871	108	5	3,668	46
59	115	39,719	1,289	10	11,845	104	5	3,996	46
60	96	27,655	1,127	11	11,659	151	7	4,373	56
61	100	32,155	1,716	11	11,204	147	10	4,977	53
62	92	31,700	1,527	11	11,800	99	11	5,435	51
63	94	30,500	1,643	10	11,000	70	9	6,440	57
元	95	30,200	1,503	10	11,000	94	9	7,146	53
2	99	30,100	1,540	9	10,000	91	11	7,620	57
3	98	28,600	1,491	9	8,600	93	11	7,530	56
4	100	30,500	1,544	9	8,540	94	12	8,100	59
5	96	24,900	1,546	8	6,980	113	12	7,870	62
6	98	25,500	1,504	7	6,280	78	12	7,930	59
7	95	25,100	1,508	7	5,640	75	12	7,300	55
8	89	24,730	1,512	6	5,330	69	12	7,980	58
9	92	26,040	1,479	5	4,230	61	11	7,760	55
10	94	25,700	1,510	5	3,760	60	11	7,230	53
11	95	24,900	1,530	4	2,820	60	11	6,780	50
12	94	25,290	1,390	4	3,410	60	11	6,390	50
13	95	25,990	...	4	3,010	...	10	6,200	...
14	95	24,290	...	3	2,430	...	10	6,010	...
15	90	23,480	...	3	2,440	...	10	5,560	...
16	88	21,390	...	3	2,080	...	9	5,000	...
17	85	21,300
18	84	21,100
19	88	23,800	...	4	1,900	...	8	5,160	...
20	82	19,400
21	80	19,500
22	83	18,700	...	2	1,240	...	5	3,870	...

資料：『広島農林水産統計年報』『花き生産出荷統計』

（注）きくの戸数については、60年までは電照ぎく及びその他のきくの延べ戸数、61年から63年までは電照ぎく・小ぎく・その他のきくの延べ戸数、平成元年以降は大中輪・スプレー・小ぎくの延べ戸数である。

1 2 畜 産

(単位：戸、頭、千羽、t)

年	乳 用 牛			肉 用 牛			豚		
	戸数	飼養頭数	乳生産量	戸数	飼養頭数	出荷頭数	戸数	飼養頭数	出荷頭数
40	6,130	19,850	49,571	58,900	77,950	32,358	3,930	44,280	74,370
45	5,110	25,100	58,247	38,800	67,300	24,275	2,230	62,800	104,769
50	1,880	16,800	52,468	14,900	46,700	21,572	890	81,100	118,430
55	1,250	19,000	69,053	9,630	39,100	19,125	580	103,900	164,964
60	900	19,700	79,440	7,010	42,200	20,372	340	104,700	156,863
2	680	17,800	84,891	4,910	37,900	17,513	170	93,300	142,940
7	480	15,800	81,087	2,880	34,100	16,066	90	73,800	112,914
8	450	15,400	82,533	2,540	32,500	16,300	80	72,200	110,926
9	430	15,400	84,105	2,280	32,800	15,984	80	68,800	116,803
10	420	15,100	82,260	2,030	31,800	15,482	70	69,600	109,555
11	390	14,000	78,923	1,850	32,100	15,608	60	71,600	113,880
12	360	13,300	79,425	1,660	31,600	15,401	60	70,400	108,900
13	340	12,900	75,175	1,530	30,600	12,540	60	59,800	103,251
14	320	12,400	74,104	1,420	31,100	14,658	50	63,000	102,148
15	300	11,900	72,307	1,310	30,300	15,009	50	64,000	105,409
16	284	11,700	69,362	1,220	30,600	15,134	52	61,700	105,928
17	265	11,300	68,585	1,140	30,200	...	51	61,300	103,210
18	253	11,200	69,579	1,074	28,900	...	46	59,033	103,983
19	238	11,300	68,448	1,000	29,100	...	43	63,200	105,013
20	232	11,100	66,633	971	29,000	...	41	61,000	102,730
21	228	10,700	65,056	905	28,200	...	38	62,000	103,190
22	217	9,880	...	869	27,400
23	205	9,970	...	838	26,300	...	34	57,500	...

年	採 卵 鶏				ブロイラー		
	戸数	飼養羽数	卵生産量	卵出荷量	戸数	飼養羽数	出荷羽数
40	96,000	3,248	30,352	...	150	300	2,382
45	49,600	4,548	46,131	39,010	290	1,318	6,721
50	9,820	4,940	54,240	52,580	182	1,350	6,735
55	3,410	5,139	57,768	56,337	9,103
60	1,500	5,628	65,114	63,623	56	1,662	7,832
2	990	6,531	87,789	86,387	19	988	4,961
7	150	7,679	100,928	99,603	15	907	4,436
8	130	7,648	100,919	100,606	14	846	4,501
9	130	7,535	100,164	99,087	16	753	4,233
10	110	7,569	101,872	101,083	16	804	3,837
11	90	7,363	101,777	100,990	14	803	3,841
12	100	7,733	99,006	98,258	14	872	3,900
13	100	7,726	102,520	101,781	13	786	3,944
14	90	8,417	109,145	108,402	13	784	4,016
15	90	8,209	109,722	108,951	14	670	3,951
16	79	7,881	111,377	110,600	13	630	3,881
17	73	8,480	116,320	115,712	13	582	4,022
18	70	8,757	115,724	115,116	11	548	3,961
19	64	8,647	116,139	115,529	11	544	3,735
20	64	8,536	118,004	117,385	10	568	3,648
21	61	8,688	117,978	117,375	10	580	3,800
22	120,432	119,912	3,775
23	58	8,688

資料：『広島農林水産統計年報』、『農林水産統計速報』、平成19年乳生産量は『牛乳乳製品統計』

(注) 採卵鶏飼養戸数は、平成3年から飼養羽数300羽以上が調査対象となった。

さらに、平成10年から成鶏めす飼養羽数1,000羽以上が調査対象となった。

農林水産省畜産統計(平成22年2月1日現在)は乳用牛、肉用牛が調査対象となった。

平成22年度はセンサス実施のため豚及び採卵鶏の飼養戸数・頭数については調査中止。

【乳用牛飼養状況の推移】

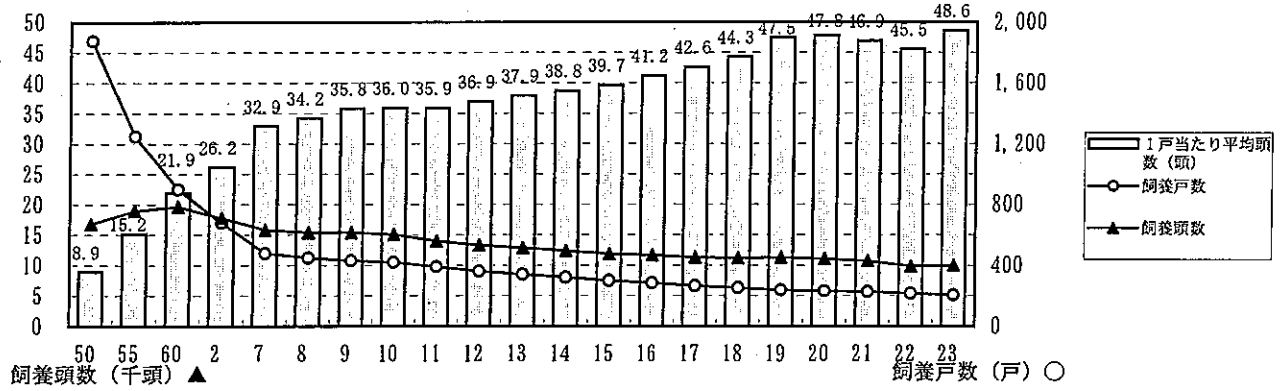

【肉用牛飼養状況の推移】

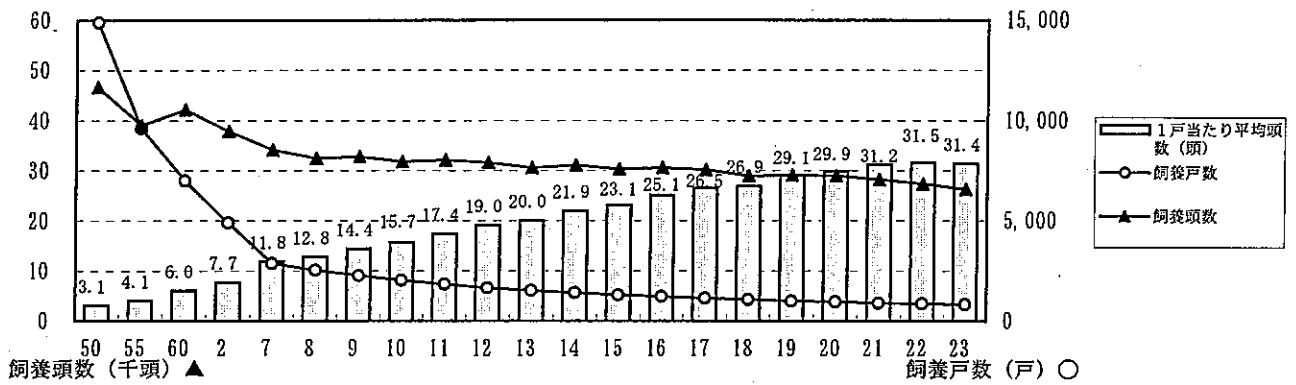

【豚飼養状況の推移】

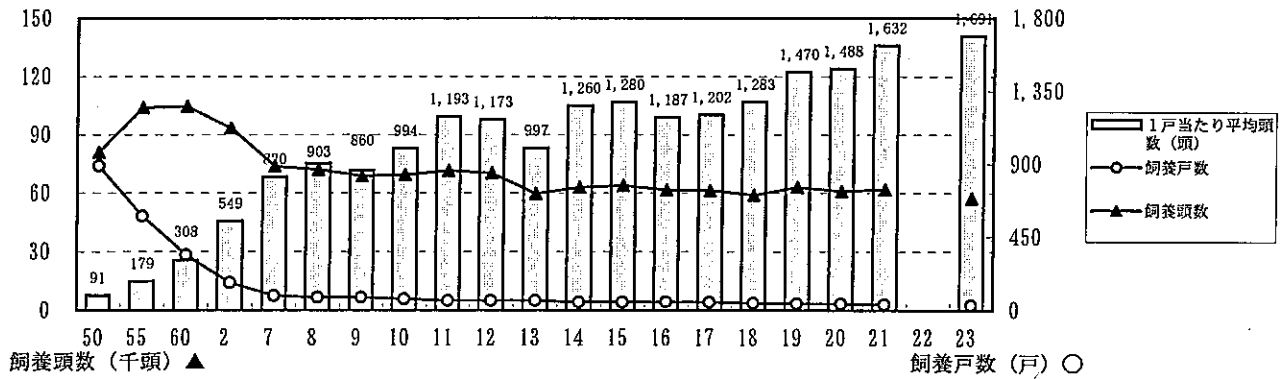

【採卵鶏飼養状況の推移】

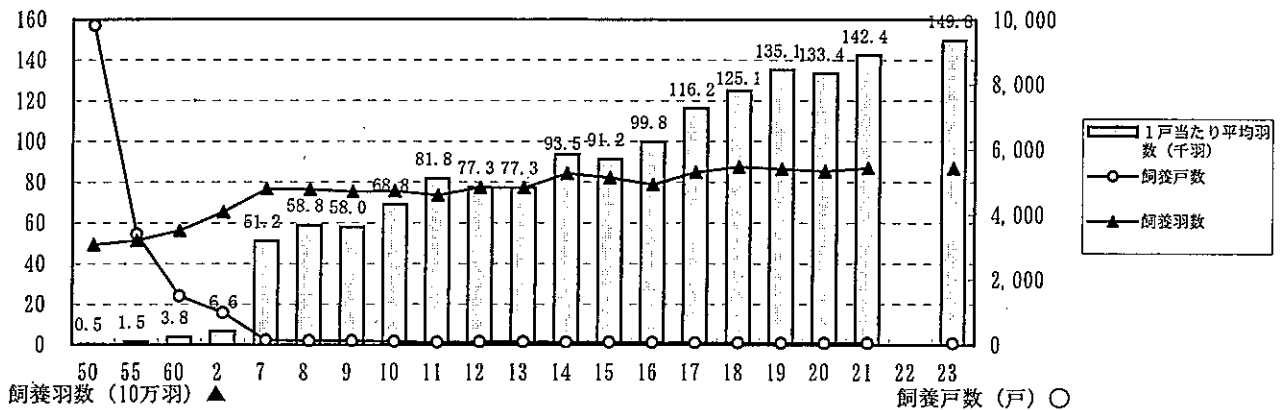

(流通の部)

1 野菜の卸売数量

年	だいこん	にんじん	ごぼう	れんこん	はくさい	キャベツ	ほうれんそう	ねぎ	レタス
50	18,381	7,503	4,790	4,995	30,062	30,711	4,962	5,535	7,167
55	22,731	11,142	4,812	4,361	24,321	33,854	5,821	5,183	9,685
60	23,704	15,370	5,535	5,635	25,388	36,860	5,213	5,317	11,129
2	22,949	15,362	5,802	4,136	24,691	37,443	5,356	5,878	14,050
3	23,249	15,908	4,697	4,063	24,246	37,423	5,666	6,008	13,972
4	23,983	15,999	5,378	3,359	25,641	37,211	5,805	6,544	14,702
5	23,835	16,500	5,963	2,558	24,477	37,108	5,751	6,588	13,488
6	23,633	16,045	6,109	3,143	24,198	35,160	5,461	6,153	14,676
7	24,289	16,522	5,672	3,750	25,061	36,600	5,017	7,194	15,392
8	24,319	16,789	5,194	2,887	27,835	38,365	5,497	7,118	15,330
9	22,396	16,004	5,443	2,447	25,676	35,261	4,710	6,542	15,375
10	21,585	14,803	5,010	2,880	23,827	33,998	4,182	6,413	14,070
11	23,209	15,236	5,041	2,849	25,411	34,323	4,568	6,848	14,960
12	24,001	15,629	4,585	2,683	24,417	35,001	4,436	7,474	15,321
13	24,558	15,053	4,056	2,920	24,841	34,316	4,259	7,357	15,344
14	24,426	15,543	3,910	2,715	23,022	33,755	4,392	7,227	15,324
15	24,151	15,888	3,507	2,210	21,848	33,326	4,193	7,395	15,460
16	23,500	15,973	4,044	1,795	21,656	32,342	3,541	7,469	13,932
17	23,760	15,476	3,658	2,004	23,561	32,237	3,717	7,347	14,847
18	19,939	13,519	3,103	1,874	20,529	31,023	3,241	6,384	13,800
19	20,747	14,142	3,116	1,726	17,427	30,088	2,947	6,222	12,685
20	21,311	13,711	2,966	1,863	17,625	30,661	3,016	6,514	11,790
21	21,833	14,157	3,034	1,980	17,184	30,794	2,932	6,589	12,114
22	21,021	14,423	3,086	1,699	17,384	30,640	2,668	5,944	11,756

資料：『広島農林水産統計年報』

(注) 平成17年までは県内市場の合計入荷量。平成18年以降は広島市中央卸売市場(広島市中央卸売市場中央市場・広島市中央卸売市場東部市場)、呉市中央卸売市場、福山市青果市場の合計量である。

2 果実の卸売数量

年	みかん	ネーブルオレンジ(国産)	甘なつみかん	いよかん	はっさく	な し		か き	び わ
						幸水	二十世紀		
50	51,933	1,287	5,013	596	8,103	...	6,344	2,092	397
55	43,069	1,935	3,954	1,077	9,235	341	6,403	1,961	354
60	31,641	3,062	3,472	2,269	6,798	693	4,819	1,974	239
2	25,531	2,136	2,466	3,529	4,763	1,134	3,399	1,799	376
3	23,059	1,979	2,217	4,042	4,438	1,231	3,347	1,461	367
4	24,284	1,312	2,373	3,214	4,609	1,176	3,153	2,210	230
5	23,639	1,625	2,187	4,330	5,027	1,248	2,697	1,614	332
6	21,608	1,274	1,928	3,082	4,076	1,271	2,565	1,385	152
7	21,110	1,436	1,722	4,019	4,058	1,157	2,157	1,347	343
8	20,400	1,207	1,815	3,032	3,739	1,320	2,167	1,209	262
9	21,883	1,313	1,545	3,583	3,539	1,336	1,772	1,350	263
10	20,837	1,058	1,680	2,905	3,760	1,440	1,874	1,374	215
11	21,170	1,013	1,982	3,460	3,192	1,443	1,653	1,357	271
12	20,351	1,118	1,675	2,571	3,307	1,610	1,889	1,470	199
13	21,888	1,009	1,670	2,946	3,098	1,498	1,970	1,396	260
14	20,260	947	1,629	2,988	3,218	1,488	1,741	1,732	240
15	18,802	899	1,589	2,522	2,912	1,327	1,695	1,661	270
16	18,771	612	1,526	1,974	2,726	1,362	1,419	1,475	149
17	18,853	771	1,470	2,172	2,999	1,473	1,646	1,646	175
18	13,891	501	1,049	1,591	2,278	955	1,084	1,264	136
19	14,124	454	1,207	1,416	2,222	879	1,166	1,404	160
20	15,252	598	1,239	1,626	2,168	1,118	1,300	1,393	191
21	15,345	628	1,335	1,602	2,092	1,161	1,348	1,685	161
22	13,133	556	1,388	1,712	2,533	804	761	928	129

資料：『広島農林水産統計年報』

(注) 平成17年までは県内市場の合計入荷量。平成18年以降は広島市中央卸売市場(広島市中央卸売市場中央市・広島市中央卸売市場東部市場)、呉市中央卸売市場、福山市青果市場の合計量である。

「甘なつみかん」には「普通なつみかん」も含む。

「かき」は平成13年までは「富有」、平成14年からは「甘がき」の合計値。

(単位：t)

きゅうり	なす	トマト	ピーマン	さやえんどう	さといも	やまのいも	たまねぎ(国産)	いちご	すいか
16,465	7,797	9,870	3,776	1,013	4,228	2,009	20,614	3,341	25,587
15,746	7,253	11,016	3,828	908	6,260	3,294	24,778	4,477	15,037
16,701	7,818	10,987	3,796	1,082	5,216	4,272	28,608	4,505	14,705
15,578	7,744	11,217	3,612	802	3,559	4,267	31,831	5,067	15,853
15,153	6,898	10,805	3,292	877	3,991	5,208	34,411	4,876	13,488
16,332	8,182	11,814	3,719	881	4,405	4,854	36,106	4,924	15,429
14,848	6,925	10,673	3,330	801	3,162	3,168	35,682	4,612	13,033
16,270	8,496	11,712	3,574	846	2,894	3,315	30,712	4,722	13,592
15,677	7,338	11,679	3,671	722	3,344	4,268	27,771	4,637	13,075
15,227	7,440	12,550	3,664	882	2,904	4,026	29,813	5,085	13,567
14,464	7,396	11,457	3,637	947	2,909	3,799	29,646	4,431	12,727
14,041	7,536	11,351	3,473	779	2,589	4,170	31,335	4,134	12,454
14,345	7,335	11,802	3,547	1,101	2,266	4,242	31,309	4,222	11,232
14,230	7,707	13,615	3,767	1,136	2,086	4,132	28,666	4,842	12,909
14,802	7,244	13,520	3,652	1,139	2,166	3,852	27,875	4,874	12,881
14,620	7,240	11,153	3,588	887	2,158	3,575	36,711	4,996	11,477
14,033	6,423	10,735	3,592	720	2,197	4,636	28,240	5,056	10,486
14,343	6,759	10,531	4,127	769	2,334	3,986	29,025	5,247	9,483
13,834	6,890	10,776	3,741	610	2,202	4,844	30,914	4,687	9,897
11,088	5,588	9,498	3,369	458	1,739	3,976	25,797	4,428	8,544
11,621	5,857	9,478	3,522	306	1,731	3,201	25,393	4,205	8,523
11,541	5,740	9,535	3,408	261	1,777	3,052	25,621	4,531	8,574
11,985	5,400	9,289	3,342	269	2,059	3,043	23,210	4,163	8,239
11,186	4,981	8,491	3,167	275	1,985	2,589	20,452	3,984	7,315

3 畜産物の入荷量

(単位：t)

もも	ぶどう		
	デラ	巨峰	ベリー-A
5,084	1,523	...	1,570
4,785	1,245	873	1,340
4,396	1,348	977	1,557
3,652	980	1,314	1,443
3,423	785	1,241	1,361
4,284	870	1,446	1,608
3,712	744	1,495	1,244
3,929	675	1,037	1,183
3,390	691	1,234	1,321
3,399	634	1,198	1,196
3,662	591	1,214	1,155
3,546	543	1,011	1,138
3,246	573	960	1,114
3,432	584	895	1,111
3,435	518	889	1,195
3,460	527	950	...
3,090	514	932	...
2,743	480	736	...
3,513	545	774	...
2,209	490	611	...
2,460	466	574	...
2,596	477	686	...
2,590	493	644	...
1,909	413	530	...

(単位：t)

年	豚 (枝肉)	牛 (枝肉)	鶏卵
45	1,588	1,002	6,303
50	3,822	3,321	7,603
55	5,271	3,823	8,766
60	6,008	9,181	11,108
3	6,527	9,297	...
4	5,628	9,399	...
5	5,516	9,085	...
6	5,252	9,144	...
7	5,299	8,864	...
8	4,658	7,815	...
9	4,021	6,788	...
10	3,582	6,323	...
11	3,140	6,379	...
12	2,793	5,996	...
13	2,490	4,558	...
14	2,537	4,315	...
15	2,440	4,391	...
16	2,389	4,290	...
17	2,375	4,106	...
18	2,636	3,973	...
19	2,798	4,099	...
20	2,833	4,267	...
21	3,551	4,023	...
22	3,797	3,516	...

(注) 1 豚・牛は広島食肉市場の入荷量。
2 鶏卵は広島市場の入荷量であるが、63年以降は公表されていない。

4 野菜の卸売価格

年	だいこん	にんじん	ごぼう	れんこん	はくさい	キャベツ	ほうれんそう	ねぎ	レタス
50	53	122	193	221	40	50	174	185	123
55	80	119	269	369	86	113	287	357	174
60	72	89	162	255	61	73	367	368	206
2	95	170	179	342	81	92	419	537	227
3	105	165	384	344	104	126	427	523	234
4	76	130	327	430	55	60	355	398	139
5	95	126	244	569	85	121	420	551	248
6	100	171	214	366	83	104	410	623	203
7	91	152	213	236	81	88	411	378	186
8	84	128	222	348	62	69	374	440	190
9	90	99	150	412	73	88	420	500	184
10	113	176	268	344	106	120	554	584	259
11	92	142	199	283	78	95	403	484	172
12	77	113	178	303	62	70	392	371	194
13	80	106	190	249	76	83	445	421	186
14	81	108	220	264	62	77	389	404	176
15	82	116	273	320	66	86	405	413	176
16	93	116	216	420	84	92	506	439	199
17	75	122	196	356	61	88	444	387	153
18	81	135	247	335	64	92	401	408	158
19	74	94	217	390	59	80	436	423	185
20	76	131	267	366	69	78	426	418	167
21	74	112	243	326	65	87	443	401	162
22	85	127	235	381	71	102	498	484	200

(注) 平成17年までは県内市場の平均卸売価格。平成18年以降は広島市中央卸売市場(広島市中央卸売市場中央市場・広島市中央卸売市場東部市場)、呉市中央卸売市場、福山市青果市場の平均卸売価格である。平成14年以降のたまねぎは輸入も含む。

5 果実の卸売価格

年	みかん	ネーブルオレンジ(国産)	甘なつみかん	いよかん	はっさく	な し		か き	び わ
						幸水	二十世紀		
50	86	204	104	158	150	...	181	148	342
55	99	238	86	196	120	334	184	193	455
60	173	253	190	253	190	362	237	172	629
2	200	162	161	164	136	414	312	185	702
3	259	250	278	229	237	402	295	327	679
4	203	243	192	256	242	443	302	159	908
5	176	144	138	147	136	336	224	243	734
6	257	170	144	176	150	394	338	180	937
7	254	205	239	229	231	403	317	225	707
8	266	160	145	194	179	392	322	280	757
9	177	158	156	186	167	342	332	147	804
10	225	137	129	126	120	319	318	215	769
11	177	213	216	168	213	330	331	179	761
12	192	133	88	103	114	309	271	138	771
13	167	173	156	144	177	296	226	182	703
14	180	152	111	110	127	286	251	194	669
15	166	151	130	126	151	259	241	193	683
16	183	182	125	144	152	271	271	252	884
17	158	177	152	147	163	259	224	141	833
18	230	172	133	127	144	314	287	232	831
19	207	221	176	179	186	305	314	201	776
20	192	149	132	113	145	262	228	190	682
21	168	157	132	140	162	252	215	174	724
22	222	145	123	110	138	358	364	322	798

資料：『広島農林水産統計年報』

(注) 平成17年までは県内市場の平均卸売価格。平成18年以降は広島市中央卸売市場(広島市中央卸売市場中央市場・広島市中央卸売市場東部市場)、呉市中央卸売市場、福山市青果市場の平均卸売価格である。昭和63年以降は、「甘なつみかん」には「普通なつみかん」も含む。「かき」は平成13年までは「富有」、平成14年からは「甘がき」の合計値。

(単位：円/kg)

きゅうり	なす	トマト	ピーマン	さやえんどう	さといも	やまのいも	たまねぎ(国産)	いちご	すいか
139	140	149	197	427	172	332	55	641	81
216	218	171	307	603	104	253	85	649	116
228	229	214	313	591	193	268	54	803	143
300	274	310	342	746	306	330	91	1,005	173
299	338	353	460	685	258	193	91	1,038	189
235	262	296	299	605	199	252	59	1,158	155
301	360	340	341	651	295	474	79	1,116	161
236	239	329	328	539	272	504	102	1,152	194
246	271	333	292	645	249	282	106	1,120	182
244	292	293	360	532	243	303	83	1,097	171
261	298	342	330	472	177	310	78	1,107	158
295	265	353	400	640	187	263	98	1,097	156
245	271	334	315	401	183	269	76	1,104	154
251	234	286	295	374	196	268	69	1,090	140
235	242	297	328	350	196	298	76	998	142
241	268	275	326	428	204	456	57	961	136
250	287	271	358	515	196	347	89	975	134
245	271	292	316	466	170	351	86	927	158
221	238	268	342	526	176	189	92	1,071	147
283	301	290	403	626	217	195	89	981	158
262	264	297	388	843	220	255	74	1,011	162
269	264	275	382	946	240	268	76	900	166
238	265	286	395	964	195	257	95	929	195
284	301	337	469	1,019	207	334	124	953	182

6 畜産物の卸売価格

(単位：円/kg)

もも	ぶどう		
	デラ	巨峰	ベリー-A
217	494	...	334
249	592	663	319
303	571	733	459
448	787	894	566
501	864	916	543
429	829	856	500
388	826	721	460
521	926	1,036	706
511	871	854	513
556	875	852	509
442	821	787	455
410	813	846	504
446	821	811	462
444	794	794	451
445	789	739	440
413	752	729	...
400	735	671	...
512	764	768	...
387	712	717	...
509	739	765	...
432	795	864	...
442	721	750	...
391	715	766	...
525	813	885	...

年	豚 (枝肉)	牛 (枝肉)	鶏卵
45	308	623	196
50	651	1,140	302
55	520	1,375	301
60	545	1,242	271
3	458	1,032	253
4	480	965	162
5	418	891	157
6	400	815	166
7	411	804	179
8	462	880	203
9	458	987	200
10	422	956	163
11	411	850	192
12	402	922	190
13	464	780	172
14	426	832	179
15	393	921	157
16	427	1,047	184
17	429	1,086	197
18	440	1,121	180
19	455	1,045	181
20	485	1,007	209
21	382	975	180
22	415	993	193

(注) 1 豚・牛は広島食肉市場、鶏卵は広島市場の平均卸売価格。
2 鶏卵については、55年以降全農広島県本部調べ。

【主要野菜の卸売価格（県内市場平均）】

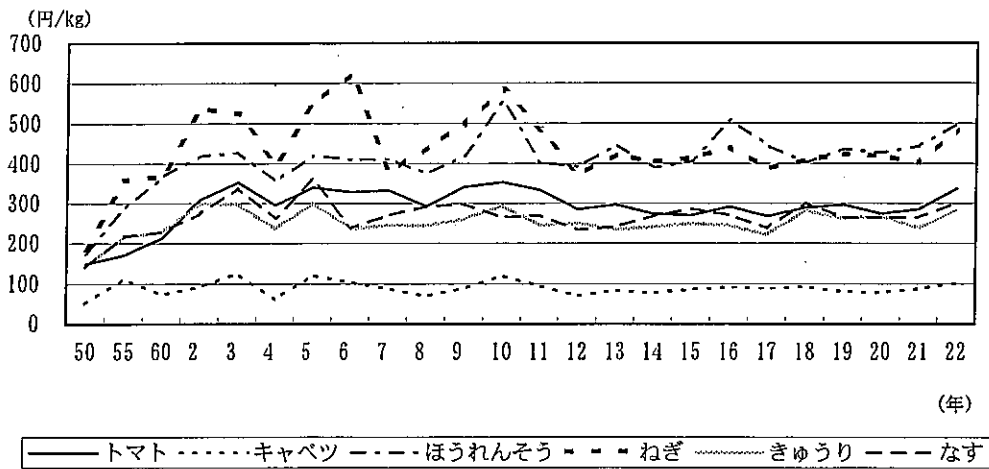

【主要果実の卸売価格（県内市場平均）】

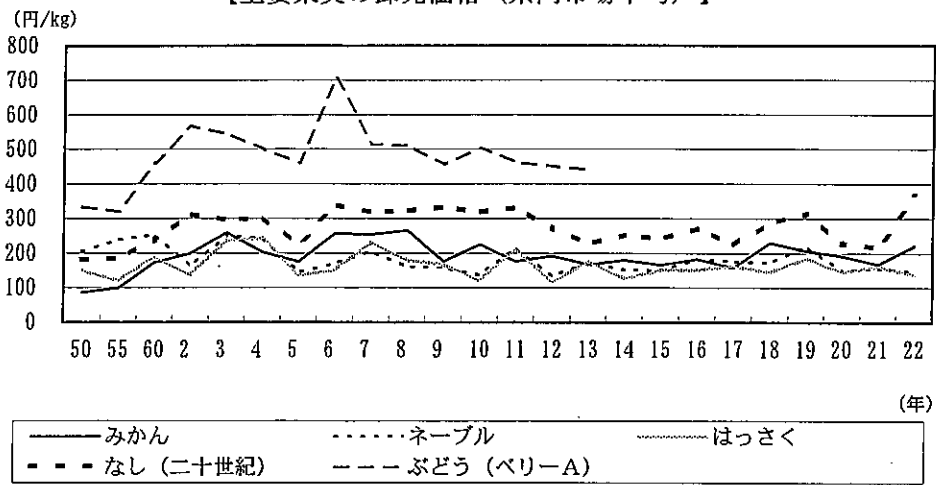

【畜産物の卸売価格】

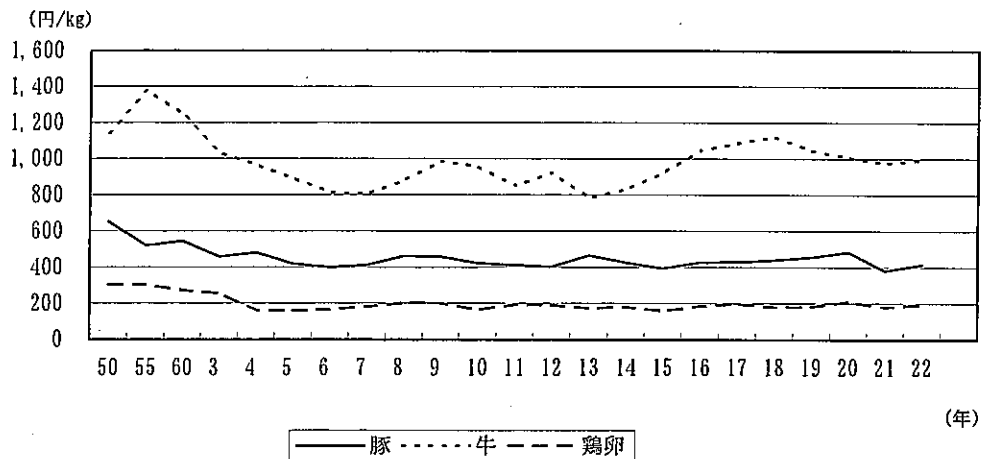

7 野菜の流通量の推移

(単位: t, %, 円/kg)

年	市場別卸売数量						1～3類市場県内 産卸売数量(B)	(B) (A)	平均卸 売価格
	1類市場	2類市場	3類市場	1～3類計(A)	その他市場	合計			
50	119,067 (49.9)	76,094 (31.9)	29,577 (12.4)	224,738 (94.1)	14,054 (5.9)	238,792 (100.0)	96,126	42.8	111
55	129,730 (50.1)	81,843 (31.6)	33,298 (12.9)	244,871 (94.5)	14,255 (5.5)	259,126 (100.0)	81,102	33.1	168
60	146,144 (50.6)	89,016 (30.8)	39,387 (13.6)	274,547 (95.1)	14,219 (4.9)	288,766 (100.0)	76,932	28.0	164
2	160,094 (54.5)	84,075 (28.6)	36,138 (12.3)	280,307 (95.5)	13,328 (4.5)	293,635 (100.0)	61,556	22.0	209
3	160,510 (54.2)	82,397 (27.8)	38,420 (13.0)	281,327 (95.0)	14,663 (5.0)	295,990 (100.0)	59,240	21.1	226
4	169,078 (54.7)	84,538 (27.3)	39,506 (12.8)	293,122 (94.7)	16,252 (5.3)	309,374 (100.0)	62,725	21.4	182
5	162,447 (54.9)	80,510 (27.2)	38,036 (12.8)	280,993 (94.9)	15,135 (5.1)	296,128 (100.0)	55,693	19.8	221
6	163,648 (55.0)	79,421 (26.7)	39,373 (13.2)	282,442 (94.9)	15,211 (5.1)	297,653 (100.0)	52,336	18.5	210
7	163,640 (55.0)	79,758 (26.8)	40,346 (13.6)	283,744 (95.3)	14,012 (4.7)	297,756 (100.0)	51,156	18.0	200
8	165,606 (55.3)	81,312 (27.2)	38,958 (13.0)	285,876 (95.5)	13,402 (4.5)	299,278 (100.0)	51,233	17.9	198

年	市場別卸売数量					4市場県内産 卸売数量(B)	(B) (A)	平均卸 売価格
	1類市場	2類市場	3類市場	1～3類計	うち4市場(A)			
9	165,655 (58.4)	81,654 (28.8)	36,565 (12.9)	283,874 (100.0)	240,453	38,927	16.2	199
10	165,335 (59.3)	80,778 (29.0)	32,594 (11.7)	278,707 (100.0)	239,720	38,245	16.0	227
11	165,807 (58.5)	83,490 (29.5)	33,937 (12.0)	283,234 (100.0)	243,413	34,331	14.1	196
12	170,328 (59.6)	84,497 (29.6)	31,006 (10.8)	285,831 (100.0)	248,992	36,018	14.5	181
13	167,226 (59.0)	84,383 (29.8)	31,633 (11.2)	283,242 (100.0)	246,596	33,450	13.6	185
14	168,106 (59.0)	86,144 (30.2)	30,738 (10.8)	284,988 (100.0)	249,622	32,507	13.0	182
15	168,259 (60.1)	84,854 (30.3)	26,980 (9.6)	280,093 (100.0)	248,931	30,714	12.3	193
16	162,559 (59.3)	84,052 (30.7)	27,382 (10.0)	273,993 (100.0)	242,692	29,176	12.0	201
17	159,137 (58.6)	85,258 (31.4)	27,356 (10.1)	271,751 (100.0)	240,339	28,014	11.7	185
18	239,682	26,849	11.2	197
19	235,502	26,896	11.4	191
20	235,999	26,744	11.3	196
21	236,671	24,303	10.3	194
22	227,152	22,687	10.0	219

資料:『広島農林水産統計年報』

()内は構成比

(注)1 果実的野菜(いちご, すいか等)は含んでいない。

2 その他市場の卸売数量は,平成9年から調査されていない。また,県内産卸売数量については,平成9年から広島市中央卸売市場(中央市場,東部市場),呉市中央卸売市場,福山市青果市場の4市場の集計となっており,平成9年とそれより前とは対比できない。

3 1類市場=広島市,2類市場=呉市・福山市,3類市場=三原市・尾道市。

4 4市場県内産卸売数量(B)とは,平成21年までは県内市場の合計入荷量。平成22年以降は中国地方の合計入荷量である。

8 県内産野菜の卸売数量（4市場・中国地区合計）

年	野菜全体		だいこん		キャベツ		トマト		きゅうり	
	総数	うち県内産	総数	うち県内産	総数	うち県内産	総数	うち県内産	総数	うち県内産
50	177,002	65,810	13,080	7,594	23,168	8,549	6,720	3,597	11,565	6,122
55	199,711	61,471	17,059	9,520	25,522	6,910	8,018	4,273	11,850	6,064
60	226,397	59,361	18,819	9,351	28,664	7,276	8,299	4,146	12,706	5,566
2	233,082	49,565	18,190	7,588	29,006	5,585	8,953	3,602	12,031	4,144
7	235,819	42,206	18,767	7,933	29,152	4,175	9,396	3,427	12,298	3,289
8	239,339	42,378	18,831	8,154	30,747	4,617	10,267	3,471	12,207	3,116
9	240,453	38,927	18,712	6,738	30,217	3,996	9,892	3,358	12,320	2,900
10	239,720	38,245	18,286	6,857	29,214	4,021	9,790	3,336	12,049	2,790
11	243,413	34,331	19,609	6,284	29,277	3,101	10,282	3,359	12,506	2,586
12	248,992	36,018	20,355	6,558	30,453	3,393	11,967	3,626	12,561	2,568
13	246,596	33,450	20,475	6,109	30,017	3,013	11,995	3,213	13,067	2,481
14	249,622	32,507	20,761	5,698	29,844	2,825	9,979	3,034	13,049	2,377
15	248,931	30,714	20,485	5,387	30,089	2,661	9,791	2,771	12,679	1,983
16	242,692	29,176	19,989	4,749	29,214	2,725	9,591	3,002	13,098	1,978
17	240,339	28,014	20,345	4,588	29,183	2,158	9,800	3,054	12,616	1,887
18	239,682	26,849	19,939	4,293	31,023	2,174	9,498	2,642	11,088	1,590
19	235,502	26,896	20,747	4,117	30,088	2,152	9,478	2,827	11,621	1,683
20	235,999	26,744	21,311	4,022	30,661	2,542	9,535	2,982	11,541	1,542
21	236,671	24,303	21,833	3,934	30,794	2,086	9,289	2,634	11,985	1,382
22	227,152	22,687	21,021	3,232	30,640	2,163	8,491	2,377	11,186	1,231

資料：『広島農林水産統計年報』

(注) ここでの総数とは、広島市中央卸売市場（広島市中央卸売市場中央市場・広島市中央卸売市場東部市場）、呉市中央卸売市場、福山市青果市場の合計量である。

(注) ここでのうち県内産とは、平成21年までは県内市場の合計入荷量。平成22年以降は中国地方の合計入荷量である。

9 県内産野菜の卸売価格（4市場・中国地区平均）

年	野菜全体		だいこん		キャベツ		トマト		きゅうり	
	平均	うち県内産	平均	うち県内産	平均	うち県内産	平均	うち県内産	平均	うち県内産
50	112	110	52	52	49	47	159	123	144	112
55	168	177	80	74	114	109	177	156	218	187
60	164	185	71	64	73	50	222	181	232	202
2	211	249	93	80	93	69	315	279	308	239
7	203	237	90	82	89	84	335	297	252	227
8	201	237	85	73	70	60	298	273	249	208
9	201	258	91	80	88	63	346	312	263	223
10	228	278	113	87	121	82	356	315	298	226
11	197	258	92	84	96	86	337	298	247	208
12	182	232	101	71	116	58	292	264	286	207
13	186	246	81	73	84	80	298	281	235	200
14	183	244	82	75	77	60	275	293	241	213
15	189	255	82	67	85	71	273	265	247	221
16	197	276	93	88	93	70	292	286	239	207
17	185	257	76	70	88	91	269	266	221	186
18	197	273	81	70	92	82	290	317	283	239
19	191	266	74	67	80	47	297	301	262	235
20	196	266	76	71	78	66	275	272	269	229
21	194	276	74	72	87	67	286	299	238	207
22	219	311	85	84	102	75	337	350	284	250

資料：『広島農林水産統計年報』

(注) ここでの平均とは、広島市中央卸売市場（広島市中央卸売市場中央市場・広島市中央卸売市場東部市場）、呉市中央卸売市場、福山市青果市場の平均価格である。

(注) ここでのうち県内産とは、平成21年までは県内市場の平均価格。平成22年からは中国地方の平均価格である。

(単位: t)

ほうれんそう		ね ぎ		な す		アスパラガス		しゅんぎく		こまつな	
総数	うち県内産	総数	うち県内産	総数	うち県内産	総数	うち県内産	総数	うち県内産	総数	うち県内産
2,961	2,635	3,693	2,480	5,224	2,802	—	—	690	664	—	—
3,836	3,021	3,661	1,875	5,369	2,138	—	—	615	569	95	95
3,657	2,573	3,927	1,874	5,928	2,457	328	76	689	545	209	196
3,884	2,442	4,625	2,027	5,973	1,683	443	193	733	594	308	304
3,560	2,429	5,297	2,365	5,690	1,305	766	309	801	611	738	684
3,967	2,480	5,580	2,357	5,922	1,433	775	330	763	568	817	751
3,745	2,371	5,616	2,438	6,277	1,333	767	302	789	613	897	850
3,394	2,196	5,585	2,530	6,593	1,515	707	323	662	501	1,009	944
3,712	2,028	5,962	2,351	6,321	1,116	729	308	673	441	1,113	904
3,618	2,273	6,569	2,786	6,783	1,190	807	340	702	506	1,062	941
3,505	2,191	6,530	2,796	6,358	1,072	845	361	663	474	1,167	1,020
3,614	2,313	6,442	2,808	6,422	947	814	352	698	510	1,300	1,088
3,577	2,329	6,533	2,840	5,752	746	743	357	638	459	1,232	981
3,016	1,863	6,527	2,575	6,084	609	756	369	536	368	1,164	877
3,147	1,828	6,370	2,565	6,179	697	711	304	488	316	1,130	831
3,241	1,727	6,384	2,452	5,588	541	703	308	485	323	1,158	808
2,947	1,669	6,222	2,301	5,857	652	730	307	465	304	1,355	911
3,016	1,562	6,514	2,412	5,740	693	726	281	463	282	1,464	975
2,932	1,476	6,589	2,323	5,400	558	717	278	438	278	1,489	1,028
2,668	1,294	5,944	2,158	4,981	533	717	301	365	234	1,566	1,046

(単位: 円/kg)

ほうれんそう		ね ぎ		な す		アスパラガス		しゅんぎく		こまつな	
平均	うち県内産	平均	うち県内産	平均	うち県内産	平均	うち県内産	平均	うち県内産	平均	うち県内産
179	179	198	207	148	113	—	—	232	236	—	—
294	298	375	434	221	200	—	—	403	394	196	196
377	398	380	464	237	176	1,009	907	440	446	197	202
429	459	549	657	283	210	1,108	1,085	481	479	338	338
426	434	411	446	280	195	808	826	481	486	275	276
390	412	455	542	301	231	858	911	537	554	294	299
432	475	504	587	301	216	919	988	459	474	307	307
565	548	589	583	267	175	948	973	585	578	367	304
410	476	490	587	272	213	933	995	506	560	291	307
530	425	501	475	259	154	830	903	551	469	348	275
451	460	423	516	242	158	818	841	518	537	307	300
395	422	405	483	269	178	917	925	474	493	282	273
401	433	415	513	284	206	909	928	470	483	306	295
496	517	447	579	272	181	894	900	529	553	385	362
443	455	393	484	238	159	932	940	587	608	311	291
401	437	408	529	301	261	993	990	514	521	326	316
436	455	423	534	264	200	965	973	505	527	318	312
426	458	418	496	264	172	975	936	541	585	324	316
443	471	401	494	265	196	940	961	525	543	319	310
498	531	484	607	301	239	938	921	583	572	367	359

【 経 済 編 】

(生産費の部)

1 米の生産費の推移 (10a当たり)

費 目	2年			7年			12年			17年		
		構成比	広島/全国		構成比	広島/全国		構成比	広島/全国		構成比	広島/全国
物 財 費	111,226	58.0	124.7	89,779	50.0	114.6	95,338	52.7	120.5	111,583	63.4	145.2
種 苗 費	3,033	1.6	104.3	3,075	1.7	90.7	3,471	1.9	97.7	3,321	1.9	89.7
肥 料 費	9,036	4.7	100.7	11,350	6.3	135.4	10,097	5.6	125.1	10,126	5.7	129.8
農業薬剤費	9,023	4.7	119.8	8,883	4.9	116.7	10,252	5.7	136.4	10,184	5.8	145.2
光熱動力費	3,441	1.8	107.8	3,305	1.8	106.7	3,425	1.9	112.7	4,941	2.8	143.0
土地改良及び水利費	1,613	0.8	24.4	3,490	1.9	41.0	2,466	1.4	34.1	6,108	3.5	104.9
賃借料及び料金	7,366	3.8	71.6	7,586	4.2	63.8	12,056	6.7	93.4	11,347	6.4	83.1
建 物 費	5,567	2.9	120.5	5,241	2.9	131.9	6,124	3.4	140.4	15,687	8.9	323.8
農機具費	69,778	36.4	162.9	42,951	23.9	161.3	42,263	23.3	153.5	39,525	22.4	176.6
労 働 費	80,465	42.0	156.6	89,727	50.0	157.4	85,702	47.3	161.4	64,522	36.6	147.0
家族労働費	79,934	41.7	158.3	87,554	48.8	156.6	78,866	43.6	154.1	57,366	32.6	137.1
費用合計	191,691	100.0	136.4	179,506	100.0	132.6	181,040	100.0	136.9	176,105	100.0	145.9
購入(支払)	36,825	19.2	83.3	52,915	29.5	95.8	63,029	34.8	113.6	64,957	36.9	116.8
自 給	84,164	43.9	157.9	89,896	50.1	1.0	81,074	44.8	156.2	58,506	33.2	138.7
償 却	70,702	36.9	164.2	36,695	20.4	157.9	36,937	20.4	148.6	52,642	29.9	229.9
副産物価額	3,541	—	83.1	3,513	—	112.9	2,723	—	85.4	2,393	—	112.8
1次生産費	188,150	—	138.0	175,993	—	133.0	178,317	—	138.2	173,712	—	146.5
利子・地代	31,945	—	82.8	30,766	—	83.9	29,351	—	91.6	26,972	—	201.1
2次生産費	220,095	—	125.8	206,759	—	122.4	207,668	—	128.9	200,684	—	152.0
同60kg当たり	25,478	—	129.3	22,798	—	115.6	22,533	—	125.9	20,967	—	129.3
主産物収量(kg)	518	—	97.2	544	—	105.6	553	—	102.6	574	—	109.5
主産物価額	139,762	—	89.8	148,735	—	101.5	135,459	—	108.0	129,820	—	113.6
粗 収 益	143,303	—	89.6	152,248	—	101.7	138,182	—	107.4	132,213	—	113.6
生産費総額	223,636	—	124.8	210,272	—	122.2	210,391	—	128.1	203,077	—	151.4
利 潤	△ 80,333	—	—	△ 58,024	—	—	△ 72,209	—	—	△ 70,864	—	399
所 得	31,546	—	45.2	57,332	—	87.7	33,608	—	78.3	12,247	—	37.3
同1日当たり	3,968	—	30.5	8,098	—	59.1	5,594	—	53.3	2,513	—	27.2
家族労働報酬	△ 399	—	—	29,530	—	88.1	6,657	—	42.8	△ 13,498	—	—
同1日当たり	△ 50	—	—	4,171	—	30.4	1,108	—	29.1	△ 2,770	—	—
投下労働時間(時間)	64.2	—	146.6	57.93	—	148.1	51.84	—	151.8	43.27	—	144.1
家族労働時間	63.6	—	148.3	56.64	—	148.2	48.06	—	146.8	38.98	—	137.1

資料：「広島農林水産統計年報」

(注) 1 50～60年の数値は全調査農家の集計結果であり、平成2年以降は販売農家のみの集計結果であるため、平成2年以降とそれ以前は対比できない。

2 農産物生産調査は、平成3年産から評価方法等の一部改正が行われた。このため、平成3年以降とそれ以前は対比できない。

3 家族労働費の算出基準について、平成10年からそれまでの男女別評価を男女同一評価に改正した。

(単位：円)

(単位：円)

18年			19年			20年			21年			22年		
	構成比	広島/全国		構成比	広島/全国		構成比	広島/全国		構成比	広島/全国		構成比	広島/全国
107,862	66.9	140.8	113,725	64.0	151.3	108,912	65.9	127.4	111,020	66.5	132.0	111,118	66.3	133.5
3,543	2.2	92.0	3,290	1.9	91.6	5,218	3.2	148.5	3,305	2.0	93.2	3,056	1.8	90.0
10,209	6.3	127.8	9,906	5.6	123.3	8,729	5.3	99.9	7,669	4.6	74.4	7,099	4.2	75.6
9,122	5.7	128.5	9,113	5.1	130.6	9,093	5.5	130.9	9,699	5.8	134.4	10,619	6.3	143.2
5,043	3.1	133.1	5,242	2.9	132.1	5,674	3.4	117.5	5,774	3.5	151.8	5,754	3.4	141.8
3,083	1.9	52.7	3,279	1.8	58.9	3,882	2.3	70.7	2,588	1.6	50.5	1,669	1.0	34.4
19,507	12.1	146.1	13,157	7.4	103.9	13,530	8.2	113.5	11,182	6.7	96.0	7,781	4.6	66.9
8,320	5.2	193.2	10,540	5.9	241.6	15,283	9.2	217.2	17,356	10.4	247.6	16,705	10.0	243.8
38,520	23.9	173.1	48,826	27.5	221.5	39,937	24.1	141.1	45,872	27.5	172.6	46,452	27.7	170.7
53,439	33.1	127.3	64,091	36.0	158.1	56,482	34.1	146.1	55,918	33.5	149.3	56,544	33.7	154.0
48,843	30.3	122.3	55,775	31.4	145.2	55,392	33.5	151.1	51,566	30.9	146.1	51,676	30.8	150.3
161,301	100.0	136.0	177,816	100.0	153.7	165,394	100.0	133.2	166,938	100.0	137.3	167,662	100.0	139.8
68,478	42.5	121.5	65,538	36.9	118.6	61,564	37.2	109.0	59,299	35.5	103.2	53,852	32.1	95.3
49,848	30.9	123.7	56,224	31.6	145.5	56,112	33.9	152.2	52,118	31.2	146.8	51,991	31.0	150.4
42,975	26.6	195.7	56,054	31.5	255.2	47,718	28.9	155.0	55,521	33.3	194.1	61,819	36.9	213.7
2,580	—	108.4	1,164	—	49.3	1,394	—	43.3	1,081	—	38.3	867	—	39.7
158,721	—	136.6	176,652	—	155.8	164,000	—	135.6	165,857	—	139.7	166,795	—	141.6
25,431	—	93.1	25,769	—	96.6	22,125	—	85.7	25,250	—	102.2	23,769	—	100.1
184,152	—	128.3	202,421	—	144.6	186,115	—	126.8	191,107	—	133.2	190,564	—	134.6
21,030	—	125.0	22,550	—	137.4	18,867	—	114.4	20,157	—	120.5	21,066	—	126.9
526	—	102.9	538	—	105.3	593	—	111.3	568	—	110.5	542	—	106.1
115,102	—	104.0	115,448	—	108.5	129,590	—	109.4	124,096	—	109.9	—	—	—
117,682	—	104.1	116,612	—	107.2	130,984	—	107.7	125,177	—	108.2	—	—	—
186,732	—	128.0	203,585	—	143.0	187,519	—	125.0	192,188	—	131.4	191,431	—	133.2
△ 69,050	—	210.0	△ 86,973	—	258.8	△ 56,535	—	199.5	△ 67,011	—	219.5	—	—	—
4,260	—	14.5	△ 6,445	—	-24.3	20,111	—	69.1	8,837	—	36.1	—	—	—
1,010	—	11.8	△ 1,414	—	-17.9	4,014	—	44.1	1,816	—	23.4	—	—	—
△ 20,207	—	—	△ 31,198	—	—	△ 1,143	—	△ 13.8	△ 15,445	—	△ 324.5	—	—	—
△ 4,791	—	—	△ 6,845	—	—	△ 228	—	△ 8.8	—	—	—	—	—	—
36.68	—	125.8	41.92	—	147.1	41.88	—	153.7	41.73	—	154.8	42.24	—	160.0
33.74	—	122.2	36.46	—	135.8	40.08	—	156.6	38.94	—	154.5	38.79	—	158.0

4 各項目の算式は次による。

1 次生産費＝費用合計－副産物価額

2 次生産費＝1 次生産費＋利子・地代

粗収益＝主産物価額＋副産物価額

所得＝粗収益－(費用合計－家族労働費)

ただし平成3年以降は、所得＝粗収益－[生産費総額－(家族労働費＋自己資本利子＋自作地地代)]

家族労働報酬＝粗収益－(生産費総額－家族労働費)

1 日当たり所得(家族労働報酬)＝所得(家族労働報酬)÷家族労働時間×8

生産費総額＝費用合計＋利子・地代

利潤＝粗収益－生産費総額

(農家経済の部)

1 農家経済の推移

(農家1戸当たり平均)

年	農 業 所 得			農 外 所 得				農家所得
	農業粗収益	農業経営費	差引所得	農外収入	労賃等収入	農外支出	差引所得	
60	1,468.0	1,014.5	453.5	5,062.6	4,347.7	158.4	4,904.2	5,357.7
2	1,330.3	983.8	346.5	5,888.0	4,935.7	170.2	5,717.8	6,064.3
7	1,836.5	1,177.4	659.1	5,073.4	3,985.3	108.1	4,965.3	5,624.4
12	1,534.9	1,215.8	319.1	3,956.9	3,395.9	192.5	3,764.4	4,083.5
13	1,513.6	1,203.2	310.4	3,732.2	3,166.5	115.5	3,616.7	3,927.1
14	1,523.6	1,204.6	319.0	3,401.8	3,006.7	97.4	3,304.4	3,623.4
15	1,541	1,199	342.0	3,370	2,968	94	3,276	3,618

(注) 1 労賃等収入＝被用労賃＋給料＋職員俸給＋歳費及び手当

(販売農家1戸当たり結果)

年	農 業 所 得			農業生産関連事業所得			農外所得		
	粗収益	経営費	差引所得	収入	支出	差引所得	収入	支出	差引所得
16	1,630	1,309	321	1	0	1	2,445	13	2,432
17	1,757	1,371	386	6	3	3	2,109	7	2,102
18	1,733	1,321	412	6	3	3	2,070	10	2,060
19	1,635	1,377	258	1	0	1	2,164	17	2,147
20	2,097	1,826	271	31	29	2	1,886	38	1,848
21	2,052	1,807	245	36	49	△ 13	1,484	21	1,463
22	1,996	1,711	285	29	31	△ 2	1,418	49	1,369
22 (20年)	4,571	3,348	1,223	16	9	7	1,862	252	1,610

(注) 平成16年から調査体系及び内容について見直しが行われ、世帯を単位として把握していた農家の収支等を農業経営に着目して把握することになった。それに伴い、農業以外の収支（農外、年金等）の把握する範囲を世帯員全員から「農業関与者」に限定された。そのため、過去のデータと直接対比はできない。
(以下の各表において同じ)

2 経営概況等

(農家1戸当たり平均)

年	月平均 世帯員 (人)	家族農業 就業者 (人)	自家農業 労働時間 (時間)	経営耕地 (a)	農業固定 資本額 (千円)	貯蓄 (年度末) (千円)	借入金 (年度末) (千円)
60	3.72	0.82	1,333	69.7	2,420.1	16,008.5	1,193.9
2	3.44	0.65	1,180	70.9	2,766.0	26,345.0	1,721.3
7	3.15	0.96	1,459	96.1	3,343.2	40,021.4	1,036.0
12	3.00	0.76	1,204	90.1	3,578.3	35,033.8	2,282.9
13	2.73	0.80	1,273	91.9	3,685.1	36,678.8	1,649.1
14	2.73	0.76	1,072	88.5	3,441.7	35,730.7	1,634.3
15	2.79	0.73	1,052	88	3,230	36,043	1,893

(販売農家1戸当たり結果)

年	月平均 農業経営 関与者数 (人)	農 業 就業者 (人)	自営農業 労働時間 (時間)	経営耕地 (a)	資 産		現貯金等・売掛未収入金（経営）		
					固定資産 (年始め) (千円)	流動資産 (千円)	現貯金等 (千円)	預貯金 (千円)	売掛 未収入金 (千円)
16	1.92	0.70	1,132	92	6,016	33,019	32,856	32,622	33
17	1.95	0.70	1,124	90	5,388	34,031	33,275	33,049	37
18	1.99	0.59	1,052	90	5,334	31,823	31,670	31,457	20
19	1.93	0.67	1,074	96	5,913	29,988	28,424	28,250	21
20	2.04	0.54	1,218	107	6,299	25,227	25,549	25,340	21
21	2.04	0.62	1,264	111	5,945	23,969	23,848	23,736	11
22	2.06	0.57	1,271	116	6,045	24,089	23,430	23,341	89
22 (20年)	2.09	1.07	1,834	230	7,500	21,741	21,146	20,959	187

資料：『広島農林水産統計年報』

(単位：千円)

年金・被贈 等の収入	農 家 総所得	租税公課 諸負担	可処分 所 得	家計費	農家経済 余 剰
1,817.3	7,175.0	1,118.0	6,057.0	4,505.4	1,551.6
2,254.9	8,319.2	1,205.4	7,113.8	5,191.2	1,922.6
2,914.5	8,538.9	1,284.7	7,254.2	5,219.4	2,034.8
3,015.7	7,099.2	1,057.2	6,042.0	4,928.9	1,113.1
2,989.4	6,916.5	1,042.2	5,874.3	4,789.1	1,085.2
3,236.5	6,859.9	973.8	5,886.1	4,776.7	1,109.4
3,175	6,793	971	5,822	4,611	1,211

年金等の 収 入	総所得	租税公課 諸負担	可処分 所 得	(参考) 共済, 補助金等を除く農業収支		
				農 業 粗収益	農 業 経営費	農業所得
2,706	5,460	809	4,651	1,541	1,284	257
2,118	4,609	596	4,013	1,691	1,337	354
2,282	4,757	604	4,153	1,654	1,291	363
1,884	4,290	540	3,750	1,584	1,359	225
2,191	4,312	485	3,827	2,013	1,803	210
2,379	4,074	368	3,706	1,983	1,786	197
2,381	3,970	363	3,607	-	-	-
1,820	4,660	678	3,932	-	-	-

*農業関与者：農業経営主夫婦及び年間60日以上当該農家の農業に従事する世帯員である家族のことをいう。ただし、15歳未満の世帯員及び高校・大学等への就学中の世帯員は、年間の自営農業従事日数が60日以上であっても農業関与者とはしない。

借 入 金 ・ 買掛未払金					
(経 営)			(農 業)		
計 (千円)	借入金 (千円)	買掛未払金 (千円)	計 (千円)	借入金 (千円)	買掛未払金 (千円)
273	260	13	126	113	13
208	199	9	132	123	9
171	163	8	118	110	8
154	151	3	132	129	3
362	355	7	167	160	7
325	305	20	193	173	20
244	225	19	141	122	19
1,963	1,897	66	961	896	65

3 農家経済分析指標の推移 (農家1戸当たり平均)

年	総 括				資 本 装 備		集 約 度	
	農業純生産 (千円)	農業依存度 (%)	農業所得による 家計費充足率 (%)	農業所得率 (%)	農業固定 資本装備率 (円/時間)	農 機 具 資本比率 (%)	10a当たり農 業労働時間 (時間)	10a当たり農 業固定資本額 (千円)
60	473.1	8.5	10.1	30.9	1,816	32.0	191	347.2
2	360.3	5.7	6.7	26.0	2,344	29.4	166	390.1
7	705.4	11.7	12.6	35.9	2,291	29.6	152	347.9
8	637.9	10.8	11.5	33.0	2,215	29.2	149	329.9
9	428.9	8.0	7.8	24.7	2,440	35.4	130	316.2
10	519.1	10.1	9.5	29.0	2,816	35.5	135	381.3
11	374.2	7.0	6.3	20.1	2,816	31.4	128	359.3
12	351.8	7.8	6.5	20.8	2,972	33.1	134	397.1
13	345.4	7.9	6.5	20.5	2,895	32.7	139	401.0
14	352.7	8.8	6.7	20.9	3,211	35.5	121	388.9
15	377	9.5	7.4	22.2	3,070	36.8	120	367

(注) 農業純生産＝農業所得＋雇用労賃＋支払小作料＋農業経営に係る負債利子

農業固定資本装備率＝農業固定資本額÷自家農業労働時間

農機具資本比率＝農機具固定資本額(農用自動車を含む)÷農業固定資本額×100

平均消費性向＝家計費÷可処分所得×100

(販売農家1戸当たり結果)

年	農業依存度 (%)	農業所得率 (%)	付加価値額 (千円)	付加価値率 (%)	農業固定資産 装 備 率 (円)	農 機 具 資産比率 (%)	農業固定資産 回 転 率 (回)	集約度(経営耕地)
								自営農業 労働時間 (時間)
16	11.7	19.7	370	22.7	2,272	42.0	0.6	123
17	15.5	22.0	442	25.2	2,363	40.5	0.7	125
18	16.6	23.8	467	26.9	2,605	35.0	0.6	117
19	10.7	15.8	321	19.6	2,826	38.2	0.5	112
20	12.8	12.9	369	17.6	2,709	40.1	0.6	114
21	14.5	11.9	370	18.0	2,694	44.1	0.6	114
22	17.3	14.3	355	17.8	2,593	42.8	0.6	-
23 (2000)	43.1	26.8	1,440	31.5	2,134	39.8	1.2	80

資料：『広島農林水産統計年報』

(注) 農業依存度＝農業所得÷(農業所得＋農業生産関連事業所得＋農外所得)×100

農業固定資産装備率＝農業固定資産額÷自営農業労働時間

生 産 性 (農業純生産)			生 活 水 準		
農業労働10 時間あたり (円)	経営耕地 10aあたり (千円)	農業固定資本 1,000円当 たり (円)	世帯員1人当 たり 可処分所得 (千円)	世帯員1人当 たり家計費 (千円)	平 均 消費性向 (%)
3,549	67.9	195	1,628.2	1,211.1	74.4
3,053	50.8	130	2,068.0	1,509.1	73.0
4,830	73.4	211	2,302.9	1,657.0	72.0
4,450	66.2	201	2,206.2	1,603.8	72.7
3,680	47.7	151	2,343.2	1,742.9	74.4
4,140	56.0	147	2,220.8	1,708.0	76.9
3,070	39.2	109	2,178.9	1,687.1	77.4
2,920	39.0	98	2,014.0	1,643.0	81.6
2,710	37.6	94	2,151.8	1,754.2	81.5
3,290	39.9	102	2,156.1	1,749.7	81.2
3,580	43	117	2,087	1,653	79.2

面積10aあたり)	収 益 性 (農業所得)			生 産 性 (付加価値額)		
農業固定 資 産 額 (千円)	家族農業労働 1時間あたり (円)	農業固定資産 千円あたり (円)	経営耕地面積 10aあたり (千円)	自営農業労働 1時間あたり (円)	農業固定資産 千円あたり (円)	経営耕地面積 10aあたり (千円)
280	302	125	35	327	144	40
295	367	145	43	393	166	49
304	419	150	46	444	170	52
316	262	85	27	299	106	33
308	243	82	25	303	112	34
308	216	72	22	293	109	33
-	240	86	-	279	108	-
170	733	312	53	785	368	63

4 経営収支の総括

経営形態別経営統計（個別経営）及び営農類型別経営統計（個別統計）より
 数値は、販売農家1戸当たりの結果である。

区 分	集 計 経営体数	農 業						農 業 生 産 関 連	
		粗 収 益	現金収入	経 営 費	現金支出	減 価 償却費	所 得	収 入	支 出
	(1)	(2)	(3)	(4)	(5)	(6)	(7)	(8)	(9)
経営形態別（個別経営）	経営体	千円	千円	千円	千円	千円	千円	千円	千円
全 国 平. 22	4 505	4 571	4 424	3 348	2 620	728	1 223	16	9
中国四国 22	346	3 050	2 932	2 224	1 666	569	826	7	6
中 国 22	162	2 755	2 638	1 971	1 464	511	784	9	7
広 島 平. 21	43	2 052	1 892	1 807	1 238	557	245	36	48
22	39	1 996	1 880	1 771	1 120	602	285	29	31
営農類型別（個別経営）									
広 島 (平. 22)									
水 田 作	16	1 231	1 145	1 143	679	482	88	-	-
露地野菜作	3	1 484	1 434	1 909	1 032	876	△ 425	-	-
施設野菜作	4	7 534	7 173	6 213	4 808	1 405	1 321	647	719
果 樹 作	9	2 935	2 550	1 943	1 331	602	992	-	-

5 分析指標

区 分	農 業 依 存 度	農 業 所 得 率	付 加 価 値 額	付 加 価 値 率	農 業 固 定 資 産 装 備 率	農 機 具 資 産 比 率	農 業 固 定 資 産 回 転 率
	(1)	(2)	(3)	(4)	(5)	(6)	(7)
経営形態別（個別経営）	%	%	千円	%	円	%	回
全 国 平. 22	43.1	26.8	1 440	31.5	2 134	39.8	1.17
中国四国 22	40.3	27.1	928	30.4	2 129	35.7	0.90
中 国 22	40.3	28.5	875	31.8	1 752	44.6	1.08
広 島 平. 21	14.5	11.9	370	18.0	2 694	44.1	0.60
22	17.3	14.3	355	17.8	2 593	42.8	0.61
営農類型別（個別経営）							
広 島 (平. 22)							
水 田 作	4.8	7.1	119	9.7	3 858	57.4	0.54
露地野菜作	△ 93.8	△ 28.6	△ 394	△ 26.6	1 853	76.3	0.45
施設野菜作	100.5	17.5	1 820	24.2	1 439	41.6	0.90
果 樹 作	60.7	33.8	1 140	38.8	2 838	7.5	0.45

資料：『広島農林水産統計年報』

事業	農 外			年金等の 収 入	総所得	租税公課 諸 負 担	可処分 所 得	(参考) 共済、補助金等を除く農業収支			区 分
所 得	収 入	支 出	所 得					農 業 粗収益	農 業 経営費	農業所得	
(10)	(11)	(12)	(13)	(14)	(15)	(16)	(17)	(18)	(19)	(20)	
千円	千円	千円	千円	千円	千円	千円	千円	千円	千円	千円	
7	1 862	252	1 610	1 820	4 660	678	3 982	-	-	-	全国
1	1 275	52	1 223	2 405	4 455	517	3 938	-	-	-	中四
3	1 202	44	1 158	2 450	4 395	458	3 937	-	-	-	中国
△ 13	1 484	21	1 463	2 379	4 074	368	3 706	1 983	1 803	197	平. 21
△ 2	1 418	49	1 369	2 318	3 970	363	3 607	-	-	-	22
-	1 758	21	1 737	2 591	4 416	376	4 640	-	-	-	水 田
-	878	-	878	2 446	2 889	389	2 510	-	-	-	野 菜
△ 72	92	26	66	1 221	2 536	473	2 063	-	-	-	野 菜
-	905	263	642	1 439	3 073	235	2 838	-	-	-	果 樹

集約度 (経営耕地面積10a当たり)		収 益 性 (農業所得)			生 産 性 (付加価値額)			区 分
自営農業 労働時間	農業固定 資 産 額	家族農業 労働1時間 当 たり	農業固定 資産千円 当 たり	経営耕地 面積10 a 当 たり	自営農業 労働1時間 当 たり	農業固定 資産千円 当 たり	経営耕地 面積10 a 当 たり	
(8)	(9)	(10)	(11)	(12)	(13)	(14)	(15)	
時間	千円	円	円	千円	円	円	千円	
		733	312		785	368		全 国
		555	243		580	273		中 国
		578	307		600	342		中 国
114	308	216	72	22	293	109	33	平. 21
-	-	240	86	-	279	108	-	22
-	-	159	39	-	201	52	-	水 田
-	-	△ 242	△ 129	-	△ 221	△ 119	-	野 菜
-	-	250	158	-	314	218	-	野 菜
-	-	483	153	-	500	176	-	果 樹

6 農業経営関与者数, 労働力, 労働時間及び経営土地

区 分	月 平 均 農業経営 関与者数	農 業 就 業 者			自 営 農 業 労		
		計	農 業 専従者数	農 業 準 専従者数	計	農 作 業 受託労働	家 族
	(1)	(2)	(3)	(4)	(5)	(6)	(7)
経営形態別 (個別経営)	人	人	人	人	時間	時間	時間
全 国 平. 22	2.09	1.07	0.54	0.53	1 824	-	-
中国四国 22	2.04	0.99	0.47	0.52	1 599	-	-
中 国 22	2.12	0.90	0.45	0.45	1 459	-	-
広 島 平. 21	2.04	0.62	0.32	0.30	1 264	5	1 132
22	2.06	0.57	0.44	0.13	1 271	-	-
営農類型別 (個別経営)							
広 島 (平. 22)							
水 田 作	2.00	0.25	0.21	0.04	592	-	-
露地野菜作	2.00	1.05	0.19	0.86	1 780	-	-
施設野菜作	3.15	2.78	2.77	0.01	5 799	-	-
果 樹 作	2.00	0.81	0.56	0.25	2 282	-	-

7 農家の財産(年始め), 預貯金等(年末残高)及び借入金(年末残高)

区 分	財 産 (農 業)								
	資 産								流動資産
	計	(年 始 め)							
		固 定 資 産	土 地	建 物	自動車	農機具	植 物	牛馬(肥育牛を除く)	
	(1)	(2)	(3)	(4)	(5)	(6)	(7)	(8)	(9)
経営形態別 (個別経営)									
全 国 平. 22	29 241	7 500	3 987	1 446	143	1 084	603	237	21 741
中国四国 22	29 307	5 235	2 125	1 218	145	861	834	70	24 054
中 国 22	31 107	4 397	2 086	826	156	757	492	80	26 710
広 島 平. 21	29 914	5 945	3 219	979	156	774	725	92	23 969
22	30 314	6 045	3 036	1 075	104	1 038	716	76	24 089
営農類型別 (個別経営)									
広 島 (平. 22)									
水 田 作	33 070	3 700	1 529	904	31	1 167	42	27	29 370
露地野菜作	7 087	2 288	399	781	290	817	1	-	4 799
施設野菜作	24 866	15 084	8 162	3 802	905	1 510	705	-	9 782
果 樹 作	37 466	17 510	11 052	1 004	95	386	4 973	-	19 956

資料：『広島農林水産統計年報』

働 時 間		ゆい・手伝 ・手間替・ 共同作業出	経 営 耕 地 面 積						区 分
ゆい・ 手間替受	農業雇・ 手 伝 受		計	借 入 地	田	普通畑	樹園地	牧草地	
(8)	(9)	(10)	(11)	(12)	(13)	(14)	(15)	(16)	
時間	時間	時間	a	a	a	a	a	a	
-	-	-	230	61	134	57	18	20	全 国
-	-	-	132	31	96	17	18	1	中 四
-	-	-	134	33	102	19	11	2	国
-	132	10	111	23	79	19	11	2	平、 21
-	-	-	116	28	80	19	11	7	22
-	-	-	116	25	91	15	1	9	水 田
-	-	-	66	31	50	15	-	-	野 菜
-	-	-	107	24	46	48	12	-	野 菜
-	-	-	95	8	14	6	74	-	果 樹

単位：1,000円

単位：1,000円										区 分
負 債	現 金 ・ 預 貯 金 (経営)			借 入 金						
	預貯金	売 掛 未収入金	(経 営)			(農 業)				
			計	借入金	買 掛 未払金	計	借入金	買 掛 未払金		
(10)	(11)	(12)	(13)	(14)	(15)	(16)	(17)	(18)	(19)	
985	21 146	20 959	187	1 963	1 897	66	961	896	65	全 国 中 四 国 平. 21 22
311	23 660	23 507	153	530	417	113	424	311	113	
332	26 186	25 987	199	645	490	155	510	355	155	
190	23 848	23 736	11	325	305	20	193	173	20	
187	23 430	23 341	89	244	225	19	141	122	19	
46	28 551	28 471	80	179	179	-	29	29	-	水 田 野 菜 野 菜 果 樹
45	4 621	4 621	-	45	45	-	45	45	-	
1 433	9 644	9 593	51	1 274	1 274	-	1 274	1 274	-	
4	19 979	19 979	-	2	2	-	2	2	-	

8 農業粗収益

区 分	農 業							
	作 物 収 入							果 樹
			稲 作	麦 類	雑穀・豆類	いも類	野 菜	
	(1)	(2)	(3)	(4)	(5)	(6)	(7)	(8)
経営形態別（個別経営）								
全 国 平. 22	4 571	2 983	866	33	43	100	1 022	486
中国四国 22	3 050	2 341	604	7	3	32	775	476
中 国 22	2 755	2 128	630	6	10	14	529	307
広 島 平. 21	2 052	1 624	609	8	3	34	451	408
22	1 996	1 448	538	4	0	33	443	361
営農類型別（個別経営）								
広 島（平. 22）								
水 田 作	1 231	852	689	5	1	11	131	3
露地野菜作	1 484	1 407	140	-	-	1	1 264	2
施設野菜作	7 534	7 020	130	-	-	342	5 240	55
果 樹 作	2 935	2 914	72	-	-	3	85	2 749

9 農業経営費

区 分	農 業									
	計	農 業 雇 用 労 賃	種 苗 ・ 苗 木	動 物	肥 料	飼 料	農 業 薬 剤	諸 材 料	光 熱 動 力	農 用 自 動 車
	(1)	(2)	(3)	(4)	(5)	(6)	(7)	(8)	(9)	(10)
経営形態別（個別経営）										
全 国 平. 22	3 348	130	171	149	264	419	218	93	227	142
中国四国 22	2 224	74	149	59	162	218	142	80	185	118
中 国 22	1 971	65	135	38	134	153	121	96	137	121
広 島 平. 21	1 807	100	110	43	143	131	110	48	119	95
22	1 711	46	92	26	125	85	99	63	107	94
営農類型別（個別経営）										
広 島（平. 22）										
水 田 作	1 143	14	38	10	96	10	67	35	53	30
露地野菜作	1 909	-	74	-	172	-	57	120	107	286
施設野菜作	6 213	365	324	-	298	-	166	356	789	630
果 樹 作	1 943	148	320	-	204	-	227	72	113	111

資料：『広島農林水産統計年報』

単位：1,000円

単位：1,000円

粗 収		益						区 分
		畜産収入	酪 農	肉用牛	受託収入	農業雑収入	制 度 受取金等	
工芸農作物	花 き							
(9)	(10)	(11)	(12)	(13)	(14)	(15)	(16)	
147	184	941	473	162	54	593	518	全 国
42	50	401	189	80	19	289	262	中 四
51	18	312	208	73	19	296	262	中 国
0	43	289	238	51	29	110	69	平. 21
0	6	206	141	65	24	318	284	22
0	2	32	-	32	32	315	295	水 田
-	-	-	-	-	-	77	77	野 菜
-	27	-	-	-	16	498	96	野 菜
-	-	-	-	-	-	21	4	果 樹

単位：1,000円

経 営 費												区 分
農機具	農 用 建 物	貸借料	作 業 委託料	土 地 改良・ 水利費	支 払 小作料	物件税及 び公課 諸 負担	負債利子	企 画 管理費	包装荷造 ・運搬等 料 金	農 業 雑支出	制度積 立金等	
(11)	(12)	(13)	(14)	(15)	(16)	(17)	(18)	(19)	(20)	(21)	(22)	
509	254	174	71	63	67	128	20	33	131	85	60	全 国 中 四 中 国 平. 21 22
350	222	103	46	30	21	86	7	25	97	50	26	
347	180	94	52	33	18	80	8	25	87	47	18	
363	181	57	56	8	17	70	8	39	69	40	21	
430	205	55	40	25	17	67	7	33	68	27	13	
413	160	44	51	33	16	32	1	13	18	9	5	水 田 野 菜 野 菜 果 樹
636	227	46	-	10	27	47	4	5	72	19	1	
695	704	274	96	25	38	173	96	362	596	226	40	
203	191	18	-	-	-	168	0	40	117	11	10	

10 農産物価格指数

年	農産物 総合	米					いも	野 菜				
		計	政 売	府 り	自 流	主 通		計	果菜	葉茎菜	根菜	豆科 野菜
45	55.0	63.5	54.1	42.2	39.4	58.4	55.5	...
50	93.5	118.6	65.6	62.1	69.4	68.1	82.8	28.7
55	115.7	138.4	115.8	84.6	80.7	104.9	117.0	39.5
60	119.5	147.5	72.6	94.1	105.9	103.1	108.9	46.2
2	122.6	132.1	88.2	115.6	119.4	129.7	138.0	77.6
7	114.4	125.7	111.4	101.4	116.2	93.0	106.6	106.0
8	115.3	121.6	83.7	96.6	122.5	82.7	94.0	103.1
9	104.7	109.6	62.7	96.6	110.3	90.9	96.8	95.6
10	110.9	117.0	85.4	113.7	90.2	131.4	103.7	131.3
11	103.6	111.8	80.4	109.5	125.5	104.8	100.1	109.7
12	97.7	103.8	62.7	88.2	107.5	79.2	87.5	85.3
13	95.7	102.6	65.1	92.7	96.8	92.2	80.8	99.6
14	98.4	101.3	29.3	94.6	107.1	87.0	92.9	108.2
15	102.1	122.5	60.0	103.4	124.2	93.7	96.9	108.5
16	105.2	102.0	71.2	122.0	111.6	126.9	123.1	120.7
17	100.0	100.0	100.0	100.0	100.0	100.0	100.0	100.0
18	105.0	99.3	80.1	111.0	129.0	102.4	106.6	116.5
19	97.6	95.0	83.7	100.6	105.3	92.4	101.7	119.0
20	97.7	94.7	90.6	104.8	103.5	99.7	118.9	123.0
21	95.7	98.0	94.0	100.7	102.1	94.5	104.6	125.5

(参考：全国値)

ウイト	10,000	2,468	263	2,414	1,083	935	263	133
22	101.9	93.9	111.3	115.0	110.5	115.3	123.3	132.7

11 農業生産資材価格指数

年	農業生産 資材総合	種苗及 び苗木	畜産用 動物	肥 料			飼料	農業 薬剤	諸材料	光熱 動力
				計	無機質	有機質				
45	40.9	21.8	33.9	33.4	31.4	79.1	60.4	56.9	28.6	34.1
50	75.0	45.1	73.8	73.3	71.6	112.1	102.7	92.4	58.6	63.1
55	93.6	63.8	95.0	94.5	92.7	131.4	107.3	108.7	86.5	115.0
60	96.1	76.2	83.0	95.0	93.2	133.1	100.1	111.7	97.8	109.9
2	93.1	84.1	101.6	88.3	87.0	118.8	83.5	107.8	98.5	95.1
7	94.3	96.3	67.1	91.6	89.9	133.9	76.6	111.3	100.3	96.8
8	96.9	98.6	77.7	92.9	91.5	125.9	88.3	107.4	100.0	93.7
9	99.1	102.6	80.4	96.4	95.2	122.6	92.3	107.9	101.2	93.4
10	99.0	102.7	74.1	98.1	97.0	125.1	92.6	108.2	101.9	87.6
11	97.2	103.2	73.4	99.4	98.2	126.8	83.4	108.3	101.9	83.1
12	96.6	104.0	80.0	98.2	97.1	126.3	81.8	108.0	100.6	86.3
13	96.6	104.5	82.2	98.2	97.1	126.1	85.2	107.7	99.8	88.6
14	97.1	104.0	80.9	98.3	97.4	121.3	88.9	106.8	100.3	85.8
15	97.6	104.0	85.2	98.0	97.6	108.1	91.5	105.7	102.1	86.9
16	99.2	103.3	93.2	98.2	97.9	107.3	100.1	102.1	102.5	90.9
17	100.0	100.0	100.0	100.0	100.0	100.0	100.0	100.0	100.0	100.0
18	102.0	104.4	104.3	101.1	101.9	79.9	103.1	99.1	101.8	113.9
19	105.6	100.6	102.2	106.6	106.7	103.3	118.5	99.5	102.6	116.5
20	113.6	101.8	90.2	132.1	132.6	113.7	137.5	100.2	106.5	139.2
21	111.3	102.7	85.6	148.4	149.3	115.0	120.7	109.9	111.1	105.0

(参考：全国値)

ウイト	10,000	661	428	1,054	1,026	28	1,512	916	477	945
22	109.9	102.3	88.9	132.5	133.0	113.9	115.8	110.3	110.6	113.2

資料：『広島農林水産統計年報』

- (注) 1 昭和40年～平成18年の各数値は、今回、平成17年次を基準年として週及修正した。
 (平成12年次を基準年とした各年度の指数) / (平成12年次を基準年とした平成17年度の指数)
 ×100で計算。
 2 平成19年度から都道府県別の指数が公表されていないため、参考値として全国の指数を掲載した。
 3 ウイトは、平成17年農業経営統計調査の農業経営動向統計結果による、農家1戸当たり平均の
 農産物販売金額及び農業生産資材購入金額を用い、それぞれ採用品目ごとに1万分比で求めた。

(平成17年=100)

果実	工芸 農作物	花き	畜 産 物				
			計	鶏卵	生乳	肉畜	子畜
54.0	34.3	39.0	65.2	90.8	53.4	75.8	30.3
65.0	73.9	72.3	122.5	145.6	105.5	155.8	71.2
79.1	98.7	126.9	139.9	174.7	126.2	138.9	99.3
105.5	106.6	148.6	117.2	142.1	124.3	123.7	69.0
126.4	101.3	156.4	120.1	127.2	111.8	111.7	107.7
164.1	95.2	151.2	91.8	91.8	103.4	91.1	66.3
178.7	96.0	131.3	99.6	105.6	99.0	99.3	69.9
113.7	93.2	149.0	99.0	105.3	97.6	99.0	71.2
139.6	88.7	154.9	89.4	88.4	98.5	92.1	66.0
98.9	98.0	124.0	92.3	97.7	98.4	87.3	63.6
106.5	95.6	118.9	93.6	96.7	97.7	89.7	76.0
97.6	80.7	120.5	90.1	88.4	98.2	91.3	78.0
122.2	80.7	127.0	89.8	90.3	98.4	87.0	73.4
102.0	99.6	116.2	84.6	77.7	99.3	86.9	83.9
122.2	96.9	110.6	94.2	91.8	100.0	95.1	92.9
100.0	100.0	100.0	100.0	100.0	100.0	100.0	100.0
142.5	104.3	98.5	94.7	88.5	97.9	100.6	108.7
110.1	88.1	100.7	99.5	86.0	97.2	102.4	104.4
100.8	85.2	98.6	101.6	100.7	102.3	106.3	89.6
91.5	83.6	93.0	98.5	89.2	110.4	94.3	82.4

1,045	626	741	2,075	115	829	792	300
119.4	83.5	98.5	99.8	99.0	109.0	95.9	87.5

(平成17年=100)

農 機 具			自動車・ 同関係料金	建築 資材	農用 被服	賃借料 及び料金
計	小農具	大農具				
38.6	30.0	40.0	...	49.8	37.0	15.7
68.4	67.4	68.6	81.5	80.7	66.1	42.2
80.3	82.4	80.1	96.1	110.7	101.6	66.1
89.1	90.6	88.9	101.8	103.3	105.7	90.2
90.7	92.2	90.5	103.5	106.2	114.5	93.0
94.7	96.5	94.6	108.0	112.1	114.5	98.9
95.4	96.8	95.2	108.2	113.5	114.5	99.3
98.2	99.5	98.1	105.3	115.3	116.1	99.3
99.2	101.2	99.0	100.0	115.8	116.7	100.0
99.2	101.3	98.9	100.0	115.8	116.7	100.0
99.1	101.2	98.8	100.0	109.9	116.7	100.0
98.8	101.0	98.5	100.0	101.8	116.7	101.4
98.6	100.0	98.4	100.0	101.8	116.7	102.5
98.6	100.0	98.4	100.0	101.8	116.7	99.8
98.5	100.0	98.3	100.0	101.8	116.7	98.3
100.0	100.0	100.0	100.0	100.0	100.0	100.0
100.0	100.1	100.0	100.0	101.6	100.0	100.3
99.6	101.9	99.3	100.9	106.5	99.8	99.9
101.1	103.7	100.7	100.8	108.0	101.0	101.5
104.5	107.4	104.0	101.1	108.1	102.0	102.9

1,841	265	1,576	547	497	38	1,084
104.9	107.1	104.5	101.6	107.3	101.8	103.2

12 農畜産物行政価格

年	米 政府買入価格	小 麦 政府買入価格	大 麦 政府買入価格	裸 麦 政府買入価格	かんしょ原料 基準価格	ばれいしょ原料 基準価格	大 豆 基準価格	なたね 基準価格
単位	玄米60kg	60kg	50kg	60kg	1t	1t	60kg	60kg
期間	年 産	年 産	年 産	年 産	年 産	年 産	年 産	年 産
40	6,538	2,713	1,982	2,824	8,533	6,400	3,700	3,620
45	8,272	3,431	2,507	3,572	10,670	7,700	5,010	4,710
50	15,570	6,129	4,477	6,380	19,930	13,110	9,672	8,465
55	17,678	10,704	8,083	11,036	26,570	17,030	16,780	13,732
60	18,668	11,092	8,366	11,441	28,810	17,480	17,210	14,173
61	18,668	10,963	8,229	11,323	28,620	17,190	16,925	14,009
62	17,557	10,425	7,792	10,781	27,493	16,184	15,935	13,322
63	16,743	9,945	7,395	10,285	26,476	15,300	15,060	12,709
元	16,743	9,597	6,885	9,925	26,476	15,300	15,060	12,260
2	16,500	9,223	6,589	9,538	25,717	14,600	14,397	11,784
3	16,392	9,110	6,540	9,421	25,469	14,410	14,218	11,639
4	16,392	9,110	6,540	9,421	25,469	14,410	14,218	11,639
5	16,392	9,110	6,540	9,421	25,469	14,410	14,218	11,639
6	16,392	9,110	6,540	9,421	9	14,410	14,218	11,639
7	16,392	9,110	6,540	9,421	25,469	14,410	14,218	11,639
8	16,392	9,110	6,540	9,421	25,469	14,410	14,218	11,639
9	16,217	9,023	6,478	9,331	25,401	14,270	14,160	11,528
10	15,805	8,958	6,431	9,264	25,334	14,150	14,082	11,445
11	15,528	8,893	6,384	9,197	25,278	14,050	14,011	11,361
12	15,104	8,824	6,334	9,126	25,233	13,960	14,011	11,272
13	14,708	8,693	6,240	8,991	25,233	13,960	13,941	—
14	14,295	8,693	6,240	8,991	25,173	13,840	13,901	—
15	13,820	8,552	6,138	8,845	25,098	13,690	13,837	—
16	13,845	8,306	5,961	8,590	25,078	13,650	13,730	—
17	14,110	7,197	5,060	7,473	25,063	13,640	13,606	—
18	14,596	7,146	5,024	7,420	25,033	13,580	13,550	—
19	14,265	—	—	—	—	—	—	—
20	14,171	—	—	—	—	—	—	—
21	13,781	—	—	—	—	—	—	—
22	12,106	—	—	—	—	—	—	—
23	—	—	—	—	—	—	—	—
備考		銘柄区分Ⅱ 1等	銘柄区分Ⅱ 1等	銘柄区分Ⅱ 1等				

(注) 行政価格のみを掲載し、このほかに加算される生産奨励金等については省略した。

米 : 40～52年産は1～4等。

52年産以降平成15年産まではうち1～5類1, 2等包装代込。

平成16年産は3回の政府入札買入分の加重平均とし、消費税抜き、包装代込。

平成17年産は4回政府入札買入分の加重平均とし、消費税抜き、包装代込。

平成18年産は1～2回政府入札買入分の加重平均とし、消費税抜き、包装代込。

平成19年産は1回政府入札買入分の加重平均とし、消費税抜き、包装代込。

平成20年産は1～3回政府入札買入分の加重平均とし、消費税抜き、包装代込。

平成21年産以降は、米の相対価格（出荷業者・通年平均）とし、消費税抜き、運賃、包装代込。

麦 類 : 42年産は、小麦は2類3等、大麦・裸麦は3類3等、

43年産以降57年産までは、小麦は2類2等、大麦・裸麦は3類2等、

58年産以降61年産までは、小麦は1等、大麦・裸麦は2類1等、

62年産以降はいずれも銘柄区分Ⅱ・1等の価格である。平成19年以降は民間流通に移行。

大 豆 : 62年産より規格その1・その2ごとに1～3等の6種類の基準価格が設定された。

ここでは、従来の基準価格に相当すると考えられる規格その1の2等の価格を示した。

平成12年産以降は、改正された大豆交付金制度による標準的な生産費とする。

平成19年以降は民間流通に移行。

かんしょ・ばれいしょ : 平成19年以降は制度見直しにより原料基準価格は廃止。

牛 肉 : 62年産までは去勢和牛価格、63年度から新規格が設定され去勢牛のB-2及びB-3の価格。

たばこ : 平成4年産からは、たばこ買入価格(J・T)であり、それ以前と比較できない。

(単位：円)

たばこ 基準価格	生 蒔 収 納 価 格	加工原料乳 保 証 価 格	豚 肉 安定基準価格	牛 肉 安定基準価格
1kg	1kg	1kg	1kg	1kg
年 産	8/1～11/15	会計年度	会計年度	会計年度
458	...	30.40	310	...
587	875	43.73	345	...
1,323	1,603	80.29	556	1,143
1,679	2,153	88.87	588	1,357
1,727	1,755	90.07	600	1,400
1,725	1,446	87.57	540	1,400
1,564	1,446	82.75	455	1,370
1,494	1,486	79.83	410	995
1,835	1,518	79.83	400	995
1,774	1,518	77.75	400	995
1,886	1,518	77.75	400	960
1,959	1,518	76.75	400	935
1,916	1,226	75.75	400	905
1,953	1,051	75.75	400	875
1,894	1,051	75.75	400	840
1,872	592	75.75	390	820
1,901	500	74.27	385	810
1,762	380	73.86	380	805
1,883	190	73.36	370	795
1,941	190	72.13	365	785
1,917	190	72.13	365	785
1,917	100	72.83	365	780
1,881	100	72.57	365	780
1,881	—	72.40	365	780
1,846	—	71.77	365	780
1,846	—	70.94	365	780
1,846	—	70.06	365	780
1,846	—	71.20	380	815
1,910	—	73.80	400	815
1,869		77.79	400	815
1,869		81.07	400	815
平成4年から たばこ買入 価格 (JT)		平成13年度か ら補てん基準 価格+補給金	皮はぎ	去勢新規格 B-2及びB-3

(生産農業所得の部)

1 農業産出額及び生産農業所得 (広島県)

年	合 計 ①+② +③+④	農 業 産 出 額									
		計 ①	耕 種								
			米	麦 類	雑 穀 豆 類	いも類	野 菜	果 実	花 き	工 芸 農作物	種 苗 苗木他
45	83,398	62,673	32,120	107	536	1,602	11,410	10,941	789	3,429	1,739
50	138,916	101,212	60,814	44	638	2,099	16,515	13,233	2,023	3,424	2,422
55	141,514	95,247	49,793	201	1,017	2,906	19,383	11,832	3,802	3,128	3,185
60	161,333	115,089	65,583	280	1,453	2,037	18,442	18,556	3,260	2,594	2,884
2	138,419	94,434	46,006	97	1,128	1,695	20,762	16,241	4,160	1,619	2,726
7	138,257	101,857	50,765	16	751	1,565	21,193	19,101	3,852	933	3,681
8	133,232	94,216	45,815	9	707	1,293	19,771	18,332	3,817	926	3,546
9	122,414	83,563	40,875	10	643	1,241	20,472	12,015	3,963	844	3,500
10	124,041	89,088	38,439	6	395	1,202	21,744	18,752	3,891	766	3,893
11	112,694	74,975	35,467	5	586	1,259	18,945	10,985	3,605	810	3,313
12	116,000	78,490	35,850	10	530	980	17,770	15,580	3,640	750	3,380
13	109,020	73,570	35,480	10	660	1,000	17,130	12,430	3,600	700	2,570
14	107,570	71,480	33,670	10	610	750	17,780	12,340	3,300	640	2,400
15	106,470	73,410	37,110	10	540	930	17,080	11,270	3,520	590	2,360
16	104,380	67,340	30,170	20	390	880	17,080	12,640	3,170	590	2,410
17	107,580	67,960	30,790	10	580	1,080	18,000	11,300	3,350	530	2,310
18	106,900	68,870	29,240	10	540	980	17,740	14,280	3,360	470	2,250
19	103,000	66,300	28,800	0	400	900	17,300	12,800	3,700	400	2,100
20	107,300	66,000	29,700	0	300	900	16,800	12,800	3,100	400	1,900
21	102,000	64,100	28,000	0	300	1,100	16,800	12,600	3,200	400	1,700
22	102,100	62,400	23,540	0	300	1,300	18,700	13,900	3,100	300	1,500
構成比	100.0	61.1	23.1	0.0	0.3	1.3	18.3	13.6	3.0	0.3	1.5
増減率	0.1	△ 2.7	△ 15.9	—	0.0	18.2	11.3	10.3	△ 3.1	△ 25.0	△ 11.8

資料：農林水産省『生産農業所得統計』、『広島農林水産統計年報』

(注) 1 農業産出額は、農業生産活動による最終生産物の全国の品目別生産量に、農家庭先価格を乗じて求めたものである。
 なお、「農業産出額」は従来「農業粗生産額」と呼称されていたが、全国を一つの推計単位とする「農業総産出額」と市町村を推計単位とする「農業粗生産額」とは、推計上の概念がほぼ同じであることから、平成13年生産農業所得統計の公表から、「農業粗生産額」という名称ではなく「農業産出額」を用いることとなった。

2 平成19年度は、億円単位の数値×100で計上している。

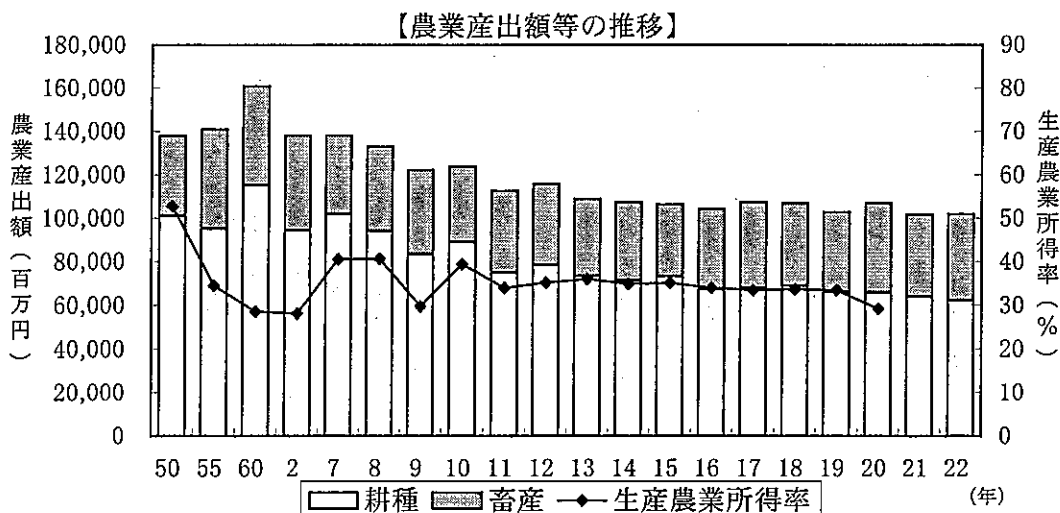

(単位：百万円、%)

養 蚕 ②	計 ③	畜 産					小 計 ①+②+③	加 工 農産物 ④	生 産 業 所 得 率	生 産 業 所 得
		肉用牛	乳用牛	豚	鶏	その他 畜産物				
166	20,081	3,577	3,697	2,809	9,942	56	82,920	478	54.4	45,410
132	36,701	5,176	6,265	7,041	17,936	283	138,045	871	52.7	73,470
78	45,671	7,612	9,343	6,952	21,591	173	140,996	518	34.5	48,754
30	45,627	7,340	10,374	6,921	20,788	204	160,746	587	28.6	46,220
9	43,751	8,719	10,759	4,582	19,415	276	138,194	225	28.2	39,079
1	36,230	4,467	8,094	3,913	19,592	164	138,088	169	40.6	56,100
0	38,735	4,681	8,103	4,117	21,628	206	132,951	281	40.7	54,185
1	38,564	4,856	8,079	4,046	21,366	217	122,128	286	29.8	36,491
1	34,706	4,230	7,929	3,520	18,850	177	123,795	246	39.4	48,842
0	37,526	4,439	7,586	3,415	21,551	535	112,501	193	34.0	38,365
—	37,350	5,080	7,700	3,390	20,710	480	115,840	170	35.2	40,880
—	35,280	4,240	7,570	3,380	19,540	550	108,850	160	36.0	39,270
—	35,910	4,540	7,230	3,590	19,970	570	107,390	180	34.9	37,560
—	32,890	4,880	7,080	3,190	17,110	630	106,300	170	35.1	37,370
—	36,880	5,320	6,840	3,640	20,510	570	104,220	150	34.0	35,540
—	39,460	6,170	6,730	3,680	22,270	610	107,420	170	33.5	36,060
—	37,870	5,880	6,870	4,210	20,330	590	106,740	170	33.6	35,940
—	36,500	5,800	6,700	3,900	19,400	600	102,800	200	33.5	34,500
—	41,100	5,800	6,900	4,300	23,500	600	107,100	200	29.2	31,300
—	37,700	5,700	7,200	4,300	20,000	600	101,800	200	—	—
—	39,500	5,600	7,100	3,900	22,300	600	101,900	200	—	—
—	38.7	5.5	7.0	3.8	21.8	0.6	99.8	0.2	—	—
—	4.8	△ 1.8	△ 1.4	△ 9.3	11.5	0.0	0.1	0.0	—	—

【農業産出額の作物別構成比の推移】

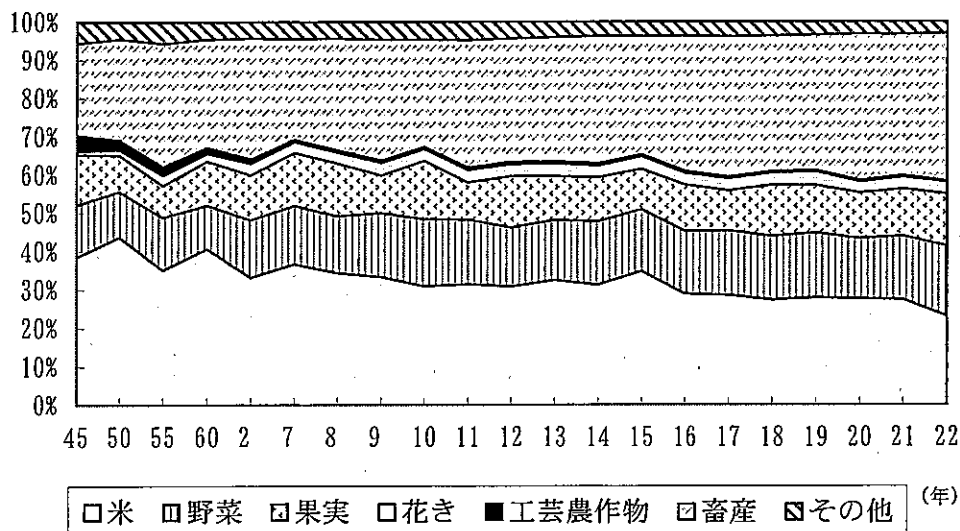

2 農業産出額の上位10品目

(上位1～5品目)

単位：億円

年次 市町	1 位		2 位		3 位		4 位		5 位	
	農産物	産出額	農産物	産出額	農産物	産出額	農産物	産出額	農産物	産出額
	(1)	(2)	(3)	(4)	(5)	(6)	(7)	(8)	(9)	(10)
全 国 平. 22	米	15 722	生 乳	6 755	豚	5 352	肉 用 牛	5 077	鶏 卵	4 424
中 国 22	米	1 628	鶏 卵	757	生 乳	460	肉 用 牛	386	み か ん	349
広 島 平. 14	米	337	鶏 卵	166	生 乳	66	肉 用 牛	45	み か ん	42
15	米	371	鶏 卵	138	生 乳	65	肉 用 牛	49	み か ん	33
16	米	302	鶏 卵	173	生 乳	62	肉 用 牛	53	み か ん	47
17	米	308	鶏 卵	193	肉 用 牛	62	肉 用 牛	61	豚	37
18	米	292	鶏 卵	172	生 乳	62	牛 乳	59	み か ん	51
19	米	288	鶏 卵	173	生 乳	61	肉 用 牛	58	豚	39
20	米	297	鶏 卵	213	生 乳	63	肉 用 牛	58	豚	43
21	米	280	鶏 卵	180	生 乳	65	肉 用 牛	57	豚	43
22	米	234	鶏 卵	200	生 乳	64	肉 用 牛	56	み か ん	41

(上位6～10品目)

単位：億円

年次 市町	6 位		7 位		8 位		9 位		10 位	
	農産物	産出額	農産物	産出額	農産物	産出額	農産物	産出額	農産物	産出額
広 島 平. 15	豚	32	ね ぎ	24	ぶ ど う	20	ほうれんそう	17	ト マ ト	16
16	豚	36	ね ぎ	25	ぶ ど う	20	ト マ ト	20	ほうれんそう	18
17	みかん	32	ト マ ト	24	ね ぎ	24	ぶ ど う	21	ほうれんそう	18
18	豚	42	ト マ ト	25	ね ぎ	24	ぶ ど う	22	ほうれんそう	16
19	みかん	38	ぶ ど う	25	ト マ ト	24	ね ぎ	23	ほうれんそう	16
20	みかん	40	ぶ ど う	25	ね ぎ	23	ト マ ト	21	ほうれんそう	16
21	みかん	33	ぶ ど う	25	ね ぎ	24	ト マ ト	22	ほうれんそう	16
22	豚	39	ね ぎ	29	ぶ ど う	26	ト マ ト	25	ほうれんそう	17

資料：『広島農林水産統計年報』，『生産農業所得統計』

【 林 業 概 況 編 】

1 広島県森林・林業の主要指標及び全国順位

区 分	調査 対象年	単位	実 数		本県の位置		資 料
			広 島 県	全 国	シェア (%)	順位	
森林面積	平22	ha	610,631	24,461,631	2.5	10	2010世界農林業センサス (確定値)
国有林	〃	〃	47,518	7,081,493	0.7	20	
民有林	〃	〃	563,113	17,380,138	3.2	7	
うち保安林	平20	ha	200,181	5,049,439	4.0	4	森林・林業統計要覧
森林蓄積総数	〃	千m ³	87,379	4,011,689	2.2	19	2005世界農林業センサス
林家数	〃	戸	46,818	919,833	5.1	2	〃
森林組合数	平20	数	17	711	2.4	16	森林組合統計
森林組合員数	〃	人	79,204	1,575,010	5.0	3	
一組合平均組合員数	〃	〃	4,659	2,215	—	9	
一組合平均所有森林面積	〃	ha	22,262	13,643	—	7	
林業産出額	平20	百万円	7,840	444,870	1.8	18	生産林業所得統計
(木材生産)	〃	〃	2,530	213,300	1.2	23	
木材(素材)生産量	平23	千m ³	269	18,290	1.5	22	木材統計
木材(素材)需要量	平23	〃	1,813	24,570	7.4	2	
外材(素材)入荷量	平23	〃	1,524	6,280	24.3	1	
まつたけ生産量	平22	t	3	140	2.1	6	H22特用林産物の生産動向
乾しいたけ生産量	〃	〃	7	3,516	0.2	30	
生しいたけ生産量	〃	〃	976	77,079	1.3	25	
林野火災被害面積	H21	ha	112	2,084	5.4	3	消防庁消防統計
松くい虫被害量	H21	千m ³	23.4	593.8	3.9	5	林野庁統計資料

【森林資源編】

1 所有形態別森林面積・蓄積

(1) 森林面積

(単位: ha, %)

年	総数	国有林		民有林		公有林				私有林			
		林野庁	うち 林野庁	林野庁	うち 林野庁	県	市区町村	財産区	市町村	うち公団	うち公社	うち組合	うち個人
7	617,022	47,944	46,697	569,078	49,800	8,374	32,314	9,111	519,278	12,578	15,696	7,485	423,443
12	615,254	48,903	47,656	566,351	50,771	8,623	33,075	9,073	515,580	13,929	16,312	7,837	418,536
13	614,761	48,895	47,648	565,866	50,428	8,545	33,070	8,813	515,438	13,914	16,499	8,055	417,881
14	614,504	49,100	47,638	565,404	50,099	8,576	32,801	8,722	515,304	13,923	16,591	8,130	417,424
15	613,900	49,100	47,638	564,799	50,656	8,761	33,160	8,736	514,143	13,945	16,429	7,848	416,787
16	613,654	49,089	47,627	564,565	50,550	8,790	33,154	8,606	514,015	14,201	16,605	7,635	415,750
17	613,473	49,085	47,623	564,389	50,570	8,840	33,121	8,609	513,819	15,036	17,125	7,952	415,007
18	613,109	49,075	47,613	564,034	50,673	8,782	33,308	8,583	513,361	15,318	17,120	7,878	414,248
19	611,393	47,579	47,565	563,814	50,608	8,769	33,425	8,414	513,206	15,417	17,101	7,689	413,749
21	612,654	49,027	47,565	563,627	50,668	8,757	33,631	8,280	512,959	15,656	17,276	7,749	413,332
22	612,224	48,818	47,356	563,406	50,612	8,735	33,597	8,280	512,794	15,757	17,307	7,745	413,086
23	612,360	49,028	47,356	563,332	50,602	8,728	33,594	8,280	512,730	15,771	17,307	8,025	413,414
24	611,893	48,713	47,348	563,180	50,510	8,726	33,588	8,196	512,670	15,792	17,307	8,024	413,342
構成比	100.0	8.0	7.7	92.0	8.3	1.4	5.5	1.3	83.8	2.6	2.8	1.3	67.6

資料：国有林-林野庁『国有林の地域別森林計画書』

：民有林-広島県林業課『地域別森林計画書』

摘要：H20年は地域森林計画の樹立なし

(2) 森林蓄積

(単位: 千m³, %)

年	総数	国有林 林野庁 所管	民有林	公有林				私有林				
				市町村			財産区	うち公団	うち公社	うち組合	うち個人	
				県	市町村	市町村						
7	76,237	6,164	70,073	5,998	1,371	3,697	930	64,075	1,757	1,357	911	52,742
12	81,105	6,498	74,607	6,602	1,519	4,154	930	68,005	2,282	1,884	997	55,270
13	82,574	6,650	75,924	6,607	1,515	4,183	909	69,317	2,342	1,973	1,013	56,291
14	83,399	6,772	76,627	6,679	1,523	4,226	930	69,948	2,342	1,989	1,031	56,812
15	85,373	6,772	78,601	6,941	1,579	4,422	940	71,658	2,407	2,074	1,042	58,067
16	87,373	7,139	80,234	7,239	1,672	4,644	923	72,995	2,418	2,285	1,051	58,781
17	89,701	7,469	82,232	7,311	1,737	4,657	918	74,921	2,717	2,623	1,104	60,137
18	90,895	7,522	83,373	7,350	1,772	4,715	923	76,023	2,782	2,700	1,111	60,961
19	91,595	7,619	83,976	7,512	1,719	4,853	940	76,464	2,791	2,710	1,091	64,868
21	101,685	7,987	93,698	8,149	1,857	5,313	979	85,549	3,177	3,285	1,187	68,661
22	102,950	8,091	94,859	8,275	1,878	5,406	991	86,584	3,248	3,397	1,206	69,395
23	100,605	8,358	92,247	8,287	1,899	5,395	993	83,960	3,326	3,498	1,261	66,693
24	102,064	8,593	93,471	8,376	1,924	5,468	984	85,095	3,406	3,609	1,283	67,498
構成比	100.0	8.4	91.6	8.2	1.9	5.4	1.0	83.4	3.3	3.5	1.3	66.1

資料：国有林-林野庁『国有林の地域別森林計画書』

：民有林-広島県林業課『地域別森林計画書』

摘要：H20年は地域森林計画の樹立なし

2 民有林の樹種別面積・蓄積

(1) 面積

年	合計	人工林	天然林					竹林			
			針葉樹		広葉樹			針葉樹		広葉樹	
			スギ	ヒノキ	マツ	その他	スギ	マツ	その他	スギ	その他
7	569,078	161,068	158,649	48,170	85,718	508	2,419	393,257	206,349	533	205,662
12	566,351	166,511	162,862	47,935	90,984	496	3,650	385,575	181,773	529	181,090
13	565,866	167,414	163,657	47,890	91,863	496	3,757	384,539	181,130	529	180,447
14	565,404	168,236	164,249	47,889	92,403	496	3,987	383,411	180,261	529	179,576
15	564,799	168,799	164,653	47,810	92,945	494	4,146	382,401	179,596	532	178,912
16	564,565	170,248	165,981	47,733	94,131	494	4,268	380,865	178,475	531	177,791
17	564,399	171,271	166,771	47,638	95,054	495	4,500	379,447	177,397	531	176,709
18	564,034	171,664	167,085	47,611	95,402	494	4,579	378,899	176,154	531	175,467
19	563,814	172,326	167,613	47,608	95,808	493	4,713	378,043	175,097	531	174,409
21	563,627	173,317	168,374	47,656	96,534	493	4,942	377,598	173,621	527	172,939
22	563,406	173,780	168,701	47,622	96,887	483	5,079	376,963	173,004	527	172,323
23	563,331	173,889	169,322	48,152	96,972	483	5,094	376,718	172,841	527	172,160
24	563,180	173,912	168,815	47,625	97,034	483	5,097	376,504	172,564	527	171,882
増減比	100	30.9	30.0	8.5	17.2	4.2	0.1	66.9	30.6	0.1	30.5
							0.9				36.2
											0.4
											1.8

資料：広島県林業課調べ
 摘要：H20年は地域森林計画の樹立なし

(2) 蓄積

年	合計	人工林	天然林					竹林			
			針葉樹		広葉樹			針葉樹		広葉樹	
			スギ	ヒノキ	マツ	その他	スギ	マツ	その他	スギ	その他
7	70,073	24,912	24,858	12,648	9,327	2,788	95	54	45,161	30,693	185
12	74,607	29,304	29,203	13,682	12,347	3,072	102	101	45,303	28,190	185
13	75,924	30,104	29,996	13,821	12,958	3,113	103	107	45,820	28,346	185
14	76,627	30,256	30,139	13,835	13,021	3,180	103	117	46,370	28,612	185
15	78,601	31,589	31,465	14,516	13,495	3,349	104	124	47,012	29,155	190
16	80,234	32,810	32,678	14,796	14,339	3,437	106	131	47,424	29,248	190
17	82,232	34,324	34,184	15,083	15,521	3,472	108	140	47,908	29,250	190
18	83,373	35,054	34,905	15,198	16,090	3,508	109	149	48,319	29,297	190
19	83,976	35,219	35,056	15,209	16,168	3,569	109	163	48,757	29,445	190
21	89,897	39,148	38,943	16,136	18,866	3,827	113	205	50,748	29,979	191
22	91,063	39,931	39,715	16,286	19,439	3,878	112	216	51,132	30,096	191
23	92,247	40,706	40,481	16,449	19,994	3,926	113	225	51,541	30,248	191
24	93,471	41,482	41,246	16,601	20,568	3,963	113	236	51,989	30,383	192
増減比	100	44.4	44.1	17.8	22.0	4.2	0.1	0.3	55.6	32.5	0.2
											32.3
											23.1
											3.9

資料：広島県林業課調べ
 摘要：H20年は地域森林計画の樹立なし

3 民有林齢級別面積

(単位: ha, %)

年度	区分 / 齢級	1	2	3	4	5	6	7	8	9	10以上	合計
7	天然林	2,104	2,236	6,335	9,278	15,112	36,408	71,048	69,718	49,643	131,374	393,257
	人工林	6,692	12,145	16,246	17,069	24,525	29,127	28,526	12,597	3,177	10,963	161,068
	合計	8,796	14,381	22,582	26,348	39,637	65,536	99,574	82,315	52,820	142,337	554,325
	(構成比)	(1.6)	(2.6)	(4.1)	(4.8)	(7.2)	(11.8)	(18.0)	(14.8)	(9.5)	(23.7)	(100.0)
12	天然林	1,397	2,956	3,664	11,031	12,354	17,953	35,379	70,678	65,767	164,396	385,575
	人工林	5,351	8,025	11,975	16,311	16,743	23,983	28,599	28,401	12,841	14,282	166,511
	合計	6,748	10,981	15,639	27,342	29,097	41,936	63,978	99,079	78,608	178,678	552,086
	(構成比)	(1.2)	(2.0)	(2.8)	(5.0)	(5.3)	(7.6)	(11.6)	(17.9)	(14.2)	(32.4)	(100.0)
15	天然林	1,594	1,630	2,783	5,155	11,289	13,388	27,927	47,712	71,075	199,848	382,401
	人工林	5,243	7,586	9,573	14,919	17,353	19,673	25,671	28,341	20,655	19,785	168,799
	合計	6,837	9,216	12,356	20,074	28,642	33,061	53,598	76,053	91,730	219,633	551,200
	(構成比)	(1.2)	(1.7)	(2.2)	(3.6)	(5.2)	(6.0)	(9.7)	(13.8)	(16.6)	(39.8)	(100.0)
16	天然林	1,625	1,452	2,819	4,987	11,072	12,614	21,949	40,005	73,139	211,203	380,865
	人工林	4,969	7,216	8,485	13,991	17,317	18,540	24,175	27,765	25,234	22,555	170,248
	合計	6,594	8,668	11,304	18,978	28,389	31,155	46,124	67,770	98,373	233,758	551,113
	(構成比)	(1.2)	(1.6)	(2.1)	(3.4)	(5.2)	(5.7)	(8.4)	(12.3)	(17.8)	(42.4)	(100.0)
17	天然林	1,207	1,497	2,885	3,571	10,829	12,172	17,698	34,937	69,644	225,008	379,447
	人工林	4,109	6,679	8,001	11,937	16,578	16,892	23,856	28,255	27,921	27,043	171,271
	合計	5,316	8,176	10,886	15,508	27,407	29,064	41,553	63,192	97,565	252,051	550,718
	(構成比)	(1.0)	(1.5)	(2.0)	(2.8)	(5.0)	(5.3)	(7.5)	(11.5)	(17.7)	(45.8)	(100.0)
18	天然林	1,158	1,657	2,207	3,557	9,901	11,964	15,295	32,448	60,921	239,791	378,899
	人工林	3,670	6,566	7,458	10,723	15,844	17,589	22,353	28,342	28,595	30,524	171,664
	合計	4,828	8,223	9,665	14,280	25,745	29,553	37,648	60,790	89,516	270,315	550,563
	(構成比)	(0.9)	(1.5)	(1.8)	(2.6)	(4.7)	(5.4)	(6.8)	(11.0)	(16.2)	(49.1)	(100.0)
19	天然林	1,174	1,532	2,033	2,778	6,080	13,397	14,830	28,597	53,755	253,917	378,043
	人工林	3,437	6,588	7,628	10,495	15,603	17,927	21,934	27,573	29,388	31,753	172,326
	合計	4,611	8,120	9,661	13,273	21,683	31,324	36,764	56,170	83,143	285,670	550,369
	(構成比)	(0.8)	(1.5)	(1.8)	(2.4)	(3.9)	(5.7)	(6.7)	(10.2)	(16.2)	(51.9)	(100.0)
21	天然林	1,526	1,000	1,805	2,347	3,972	7,483	11,771	18,409	31,327	297,957	377,598
	人工林	1,116	4,228	6,949	7,830	10,916	16,296	17,296	23,298	27,122	58,265	173,317
	合計	2,642	5,228	8,754	10,177	14,888	23,779	29,067	41,707	58,449	356,222	550,914
	(構成比)	(0.5)	(0.9)	(1.6)	(1.8)	(2.7)	(4.3)	(5.3)	(7.6)	(10.6)	(64.7)	(100.0)
22	天然林	1,382	1,319	1,639	2,181	2,895	6,920	11,750	15,979	28,514	304,384	376,963
	人工林	1,085	3,670	6,948	7,298	9,777	15,648	17,975	20,860	26,483	64,036	173,780
	合計	2,467	4,989	8,587	9,479	12,672	22,568	29,725	36,839	54,997	368,420	550,743
	(構成比)	(0.4)	(0.9)	(1.6)	(1.7)	(2.3)	(4.1)	(5.4)	(6.7)	(10.0)	(66.9)	(100.0)
23	天然林	1,016	1,550	1,662	1,690	3,179	6,404	10,854	15,340	24,992	310,030	376,718
	人工林	692	3,371	6,247	7,014	9,170	15,163	18,253	18,229	26,358	69,391	173,889
	合計	1,709	4,921	7,909	8,705	12,350	21,567	29,107	33,569	51,350	379,422	550,607
	(構成比)	(0.3)	(0.9)	(1.4)	(1.6)	(2.2)	(3.9)	(5.3)	(6.1)	(9.3)	(68.9)	(100.0)
24	天然林	287	2,150	1,717	1,501	2,541	5,254	10,315	15,516	21,289	315,935	376,504
	人工林	402	2,859	5,821	6,818	8,677	14,021	17,755	17,506	25,066	74,987	173,912
	合計	689	5,008	7,538	8,319	11,218	19,275	28,070	33,022	46,355	390,922	550,416
	(構成比)	(0.1)	(0.9)	(1.4)	(1.5)	(2.0)	(3.5)	(5.1)	(6.0)	(8.4)	(71.0)	(100.0)

資料: 広島県林業課調べ
 (注) 齢級とは、林齢を一定の幅にくくったものであり、植栽当年から5年を1齢級、6～10年を2齢級、以下3齢級、4齢級 … としている。
 摘要: H20年は地域森林計画の樹立なし

【林業構造編】

1 所有規模別林家数の推移

年	林 家	(单位：亩、%)							
		0.1 ~ 1ha	1 ~ 3ha	3 ~ 5 ha	5 ~ 10ha	10~30ha	30~50ha	50~100ha	100ha以上
2	103,070 (100.0)	49,752 (48.3)	38,584 (37.4)		8,603 (8.3)	5,311 (5.2)	510 (0.5)	221 (0.2)	89 (0.1)
17	46,818 (100.0)	...	25,576 (54.6)	9,350 (20.0)	6,841 (14.6)	4,255 (9.1)	492 (1.1)	222 (0.5)	78 (0.2)
22	44,867 (100.0)	...	24,141 (53.8)	8,845 (19.7)	6,824 (15.2)	4,230 (9.4)	522 (1.2)	211 (0.5)	94 (0.2)

資料：農林水産省『2010世界農林業センサス』

資料：農林水産省『2010世界農林業センサス』
(注) 1980(S55)、1990年センサス(H2)では、林家の調査対象が保有山林面積10a以上、2005年センサス(H17)では、1ha以上となっている。
() 内は構成比

2 森林組合雇用労働者年齢階層別の推移

年	20歳未満			20～39歳			40～59歳			60歳以上						合 計					
	男	女	割合	男	女	割合	男	女	割合	男	女	割合	男	女	割合	男	女				
50				74	73	147	9	553	528	1,081	64			313	155	468	27	940	756	1,696	100

年	20歳未満			20～39歳			40～49歳			50～59歳			60歳以上			合 計								
	男	女	計	割合	男	女	計	割合	男	女	計	割合	男	女	計	割合	男	女	計					
55					47	20	67	4	175	164	339	20	361	325	686	41	396	183	579	35	979	692	1,671	100

年	30歳未満				30～39歳				40～49歳				50～59歳				60歳以上				合 計			
	男	女	計	割合	男	女	計	割合	男	女	計	割合	男	女	計	割合	男	女	計	割合				
60	14	0	14	1	30	7	37	3	80	62	142	11	325	216	541	40	403	203	606	45	852	488	1,340	100
2	7	0	7	1	24	1	25	2	59	22	81	8	216	117	333	32	443	154	597	57	749	294	1,043	100
7	36	0	36	4	47	0	47	5	115	13	128	14	151	58	209	23	380	126	506	55	729	197	926	100
12	48	1	49	8	48	1	49	8	70	1	71	11	119	22	141	23	257	51	308	50	542	76	618	100
17	42	0	42	10	70	1	71	16	51	0	51	12	116	11	127	29	130	18	148	34	409	30	439	100
18	34	2	36	9	70	1	71	17	51	0	51	12	113	8	121	29	123	19	142	34	391	30	421	100
19	39	3	42	10	67	1	68	17	53	0	53	13	109	6	115	28	118	11	129	32	386	21	407	100
20	39	2	41	10	72	2	74	18	61	0	61	15	102	3	105	26	110	12	122	30	384	19	403	100
21	55	2	57	11	80	1	81	16	69	0	69	14	133	2	135	27	154	11	165	33	491	16	507	100
22	51	2	53	10	89	0	89	18	73	1	74	15	104	3	107	21	168	14	182	36	485	20	505	100

資料：県団体検査課『森林組合要覧』

【 林業生産 ・ 流通編 】

1 林業産出額及び生産林業所得

(単位：百万円)

年	林業 産出額	木 材 生 産										薪炭 生産	栽培きのご類生産				林 野 副産物 採取	生産 林業 所得
		計	針 葉 樹			広 葉 樹	竹 材											
			すぎ	ひのき	あかまつ くろまつ		ぶな	なら	竹材									
60	19,443	14,459	12,117	1,441	3,433	7,216	1,500	50	195	23	49	2,339	1,344	614	7	2,596	16,238	
2	18,902	12,814	10,943	1,469	2,934	6,492	1,863	103	149	7	30	3,308	1,611	480	1,035	2,749	15,516	
7	15,013	8,643	7,758	798	2,009	4,873	880	25	77	5	12	2,561	1,290	214	925	3,797	12,691	
8	15,596	9,352	8,341	819	2,317	5,108	1,008	21	150	3	13	2,197	1,099	241	785	4,033	12,841	
9	13,470	8,293	7,250	833	1,586	4,792	1,039	19	99	3	12	2,206	1,052	181	892	2,960	10,754	
10	11,253	7,687	6,219	646	1,267	4,249	1,463	19	119	5	10	1,786	954	135	622	1,769	8,736	
11	9,535	5,934	4,684	466	967	3,244	1,247	19	124	3	10	1,536	811	110	526	2,055	7,555	
12	8,870	4,850	3,740	460	860	2,410	1,110	20	120	0	10	1,070	730	90	220	2,950	7,320	
13	6,360	4,210	3,100	400	620	2,060	1,110	0	170	0	10	970	700	90	120	1,170	5,000	
14	5,320	3,730	2,700	300	520	1,870	1,030	0	140	0	60	930	700	100	70	590	4,090	
15	4,790	3,140	2,270	310	420	1,540	860	—	70	0	60	970	750	100	70	620	3,710	
16	5,850	2,620	1,930	300	390	1,240	690	—	—	0	60	2,300	710	100	X	870	4,590	
17	6,590	2,140	1,490	300	360	840	640	—	—	0	0	3,810	820	70	X	640	5,130	
18	6,760	2,270	1,590	310	270	1,010	680	—	—	0	0	4,170	850	80	X	320	5,170	
19	7,280	2,230	1,370	360	350	660	860	—	—	0	0	4,600	860	80	X	450	5,620	
20	7,840	2,530	1,170	390	300	480	1,350	—	—	0	0	5,070	970	70	X	250	6,000	
21	8,390	3,180	1,310	500	350	450	1,880	—	—	0	0	5,080	1,030	30	X	120	6,380	
全国 (21)	412,220	186,070	156,090	81,600	35,270	6,860	29,220	—	—	760	4,910	220,020	66,610	14,610	32,590	1,220	219,300	

(単位：百万円)

資料：広島農政事務所『広島農林水産統計年報』

(注)1 薪の産出額は、全国値に含んでいるが、広島県の数値には含んでいない。

2 平成14年から、薪炭にはエリンギ、その他のを含めている。

3 金額の単位未満を四捨五入したので、計と内訳の積算値が一致しない場合がある。

4 平成15年から推計対象品目として、林野副産物採取に木ろう、生うるしを追加した。

5 Xについては、秘密保護上(統計法第14条)統計数値を公表していない。

2 広島県の木材需給の推移

(単位：千m³)

年次	需要量 (A)	用途別県内需要量							県外 移出量	供給量	県内素材 生産量	県内輸移入量		外材依存率 (%) (B/A)
												国産材	外材(B)	
		計	製材用	合板用	パルプ用	チップ用	その他							
60	2,752	2,650	2,024	240	8	359	19	102	2,752	665	94	1,993	72.4	
2	3,243	3,109	2,540	211	4	342	12	134	3,243	592	92	2,559	78.9	
7	2,744	2,645	2,334	88	—	214	9	99	2,744	425	57	2,262	82.4	
8	2,859	2,757	2,471	84	—	196	6	102	2,859	401	63	2,395	83.8	
9	2,592	2,491	2,212	64	—	210	5	101	2,592	396	61	2,135	82.4	
10	2,442	2,351	2,061	31	—	245	14	91	2,442	419	64	1,959	80.2	
11	2,555	2,471	2,229	16	—	222	4	84	2,555	358	70	2,127	83.2	
12	2,810	2,725	2,511	3	—	206	5	85	2,810	336	67	2,407	85.7	
13	2,598	2,532	2,315	1	—	216	0	66	2,598	315	62	2,221	85.5	
14	2,733	2,671	2,457	1	—	213	0	62	2,733	297	61	2,375	86.9	
15	2,856	2,814	2,623	1	—	190	0	42	2,856	246	64	2,546	89.1	
16	2,962	2,916	2,745	1	—	170	0	46	2,962	221	73	2,668	90.1	
17	2,705	2,662	2,533	1	—	128	0	43	2,705	188	71	2,446	90.4	
18	2,974	2,935	2,796	1	—	138	0	39	2,974	199	66	2,709	91.1	
19	2,768	2,722	2,569	0	—	153	0	46	2,768	218	66	2,484	89.7	
20	2,355	2,314	2,045	0	—	269	0	41	2,355	259	133	1,963	83.4	
21	1,820	1,777	1,512	0	—	265	0	43	1,820	304	78	1,438	79.0	
22	1,809	1,769	1,615	0	—	154	0	40	1,809	204	66	1,539	85.1	
23	1,852	1,813	1,637	0	—	176	0	39	1,852	269	59	1,524	82.3	

資料：農林水産省『木材需給報告書』（～H19），『木材統計』（H20～）

(注) 1 木材とは、素材のことであり、製品を除く。

2 工場へ入荷したときの実材積である。

3 県外移出量とは、広島県内産素材の他県への移出量である。

4 県内輸移入量のうち、国産材の欄は、他県産材の広島県内への移入量である。外材の欄は、外材輸入量－移出量＋移入量である。

3 木材(素材)生産量(年別、主要樹種別)の推移

(単位：千 m^3)

年	素 材 生産量	ス ギ	ヒノキ	マ ツ	その他針葉樹	広葉樹
60	665	56	72	286	3	248
2	592	60	56	248	3	225
7	425	42	49	222	2	110
8	401	41	51	206	6	97
9	396	44	46	198	4	104
10	419	38	39	188	4	150
11	358	35	33	163	1	126
12	336	38	32	146	1	119
13	315	36	26	131	2	120
14	297	29	24	129	2	113
15	246	28	19	98	1	100
16	221	29	20	83	1	88
17	188	29	22	61	1	75
18	199	31	15	74	0	79
19	218	35	21	52	0	110
20	259	35	19	42	0	163
21	304	47	22	39	1	195
22	204	43	34	32	0	95
23	269	65	55	29	0	120

資料：農林水産省『木材需給報告書』（～H19），『木材統計』（H20～）

【木材（素材）生産量の推移】

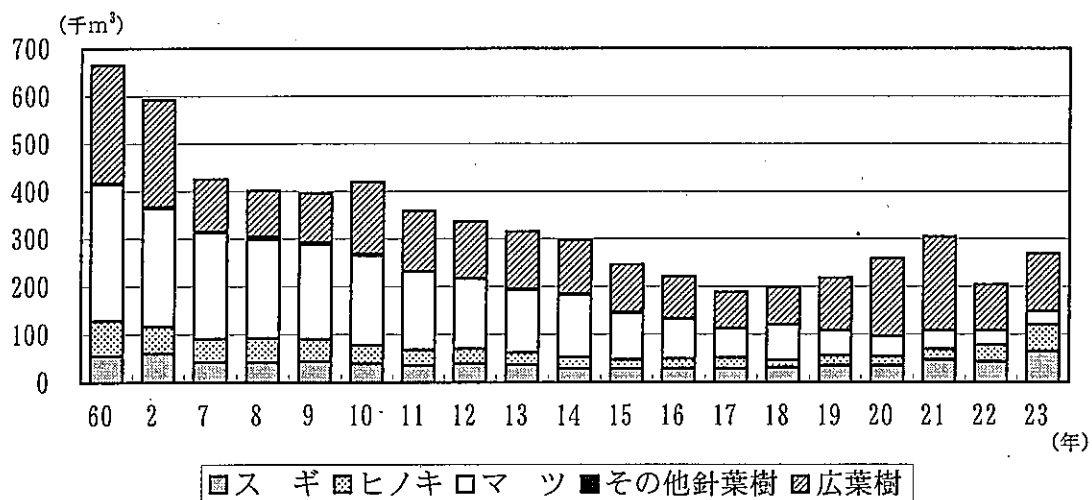

4 広島県の木材価格の推移

(単位：円/m³, 円/枚)

区 分	素 材 価 格				製 品 卸 売 価 格						
	マツ中丸太	スギ中丸太	ヒノキ中丸太	米マツ丸太	米ツガ丸太	マツ平角	スギ正角	ヒノキ正角	米マツ平角	米ツガ正角	ラワン合板
60	28,900	26,400	52,400	27,100	24,900	49,500	55,500	99,000	45,500	44,700	470
2	27,700	25,300	56,300	26,700	30,800	55,700	67,500	152,100	50,600	62,100	470
7	24,500	19,100	40,808	30,133	28,592	59,542	64,217	131,900	52,292	63,192	420
8	27,692	19,933	40,342	33,175	29,500	60,000	65,092	133,583	58,883	63,950	423
9	27,792	18,333	34,558	33,258	26,742	—	67,000	142,167	58,683	63,958	435
10	24,675	16,933	31,125	30,916	23,416	—	55,783	109,358	50,450	55,916	366
11	25,175	16,975	31,950	29,492	21,475	—	55,650	95,292	48,567	50,825	322
12	24,558	16,067	30,483	29,083	21,075	—	57,375	95,025	46,517	48,650	299
13	24,242	15,983	28,558	28,608	20,150	—	55,858	92,525	45,708	48,000	300
14	22,483	13,450	25,125	27,817	18,250	—	52,350	84,750	—	50,450	319
15	25,067	14,583	25,592	26,350	18,858	—	52,567	83,433	—	51,525	328
16	22,858	13,783	23,775	28,117	20,708	—	52,258	80,150	—	53,892	355
17	20,233	14,000	19,800	27,675	20,958	—	51,550	77,325	—	52,167	390
18	20,233	13,792	21,583	29,158	22,658	—	51,550	77,542	—	56,558	459
19	18,058	—	—	30,583	25,742	—	52,442	77,775	46,642	—	—
20	15,375	—	—	29,658	25,525	—	50,942	74,775	46,875	—	—
21	15,958	—	—	27,692	—	—	54,617	70,900	46,400	—	—

資料：広島農政事務所『広島農林水産統計年報』

規格：〔素材〕 マツ中丸太 径24～28 長3.65～4.0m込み
スギ中丸太 径14～22 長3.65～4.0m込み
ヒノキ中丸太 径14～22 長3.65～4.0m込み
米マツ丸太 径30cm上 長6.0m上 No3
米ツガ丸太 径30cm上 長6.0m上 No3

〔製品〕 マツ平角 厚10.5～12.0cm 幅24.0cm 長3.65～4.0m 1等(54～57年)
スギ正角 厚10.5cm 幅15.0cm 長4.0m 2級(58年以降)
ヒノキ正角 厚10.5cm 幅10.5cm 長3.0m 2級
米マツ平角 厚10.5～12.0cm 幅24.0cm 長3.65～4.0m 2級
米ツガ正角 厚10.5cm 幅10.5cm 長3.0m 1等(54～57年)
ラワン合板 厚0.25cm 幅91.0cm 2級(58年以降)
2類

(注) 1 単位について、ラワン合板は円/枚、それ以外は円/m³である。
2 素材価格は製材工場着価格であり、製品卸売価格は木材市売市場、木材販売業者における小売業者への店頭渡し販売価格である。

5 県内新設住宅着工戸数等の推移

年	新 設 住 宅						全・建 築 物		
	着工戸数(戸)			床面積(千m2)			着工床面積(千m2)		
	全 体	木 造	木造率	全 体	木 造	木造率	全 体	木 造	木造率
60	27,920	11,038	39.5	2,353	1,200	51.0	4,466	1,435	32.1
2	35,682	13,141	36.8	2,980	1,525	51.2	6,292	1,564	24.9
7	32,234	11,537	35.8	2,818	1,322	46.9	4,841	1,464	30.2
8	35,349	13,218	37.4	3,204	1,568	48.9	5,557	1,709	30.8
9	27,958	10,454	37.4	2,519	1,211	48.1	4,480	1,322	29.5
10	23,204	8,844	38.1	2,081	1,044	50.2	3,962	1,121	28.3
11	23,913	9,081	38.0	2,317	1,090	47.0	3,758	1,190	31.7
12	24,316	8,830	36.3	2,320	1,045	45.0	4,064	1,148	28.2
13	21,649	7,737	35.7	1,997	897	44.9	3,475	1,004	28.9
14	21,096	8,373	39.7	1,956	947	48.4	3,572	1,040	29.1
15	21,524	8,746	40.6	1,989	990	49.8	3,531	1,098	31.1
16	23,967	9,030	37.7	2,155	1,015	47.1	3,943	1,108	28.1
17	24,924	10,086	40.5	2,169	1,041	48.0	4,013	1,123	28.0
18	26,511	9,948	37.5	2,272	1,034	45.5	4,066	1,114	27.4
19	22,670	9,213	40.6	1,883	915	48.6	3,290	986	30.0
20	18,955	8,355	44.1	1,642	896	54.6	2,959	935	31.6
21	14,545	7,782	53.5	1,305	808	61.9	2,358	866	36.7
22	14,851	8,025	54.0	1,369	844	61.7	2,282	913	40.0
23	16,342	9,143	55.9	1,507	930	61.7	2,581	1,019	39.5

資料：国土交通省『建築着工統計調査報告』

【県内新設住宅着工戸数等の推移】

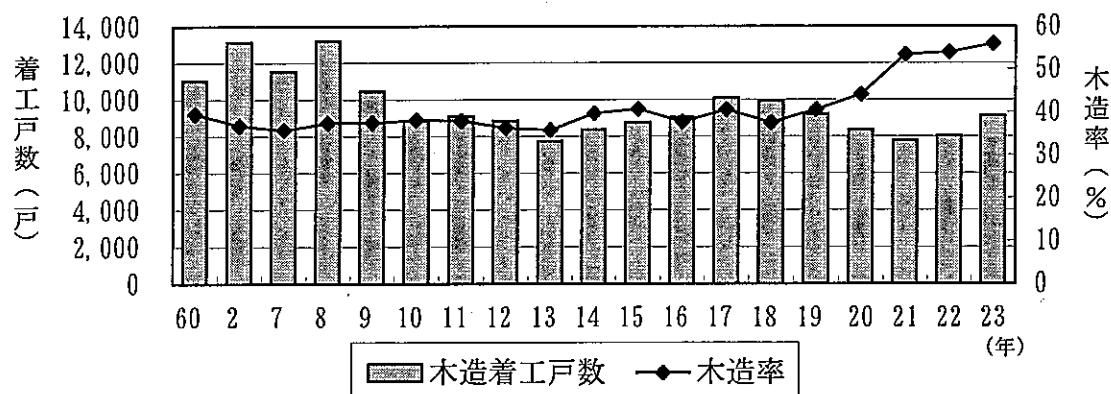

6 主要特用林産物生産量及び生産額の推移

年	乾しいたけ			生しいたけ			まつたけ			まいたけ			栽培くり		
	生産戸数 (戸)	伏込量 (千本)	生産量 (t)	生産額 (百万円)	生産戸数 (戸)	伏込量 (千本)	生産量 (t)	生産額 (百万円)	生産戸数 (戸)	生産量 (t)	生産額 (百万円)	生産戸数 (戸)	栽培面積 (ha)	生産量 (t)	生産額 (百万円)
50	1,894	1,422	119	390	5,677	2,493	1,439	1,279	17,574	208	1,233	—	150	100	141
55	1,637	1,759	152	608	6,628	3,450	1,880	1,593	12,318	105	1,819	—	660	218	92
60	1,561	1,633	170	705	5,842	2,890	1,734	1,919	11,843	270	3,047	—	520	188	77
2	1,228	1,156	155	614	3,271	2,523	1,506	1,780	9,242	186	3,513	—	396	172	54
9	591	569	46	201	710	797	1,036	1,042	6,125	118	3,074	3	223	57	17
10	531	437	44	144	512	767	977	954	5,713	82	1,763	8	184	50	19
11	440	348	46	133	495	613	849	811	6,115	55	2,047	8	142	49	14
12	374	298	39	92	489	542	796	729	5,830	93	2,914	8	106	35	13
13	297	389	36	88	441	459	770	697	4,298	25	1,161	12	87	32	9
14	290	369	30	98	428	423	722	699	3,438	11	580	—	58	31	13
15	245	407	24	98	397	469	724	751	3,468	21	616	—	60	41	18
16	231	437	25	104	378	446	754	709	3,976	38	828	—	45	25	14
17	194	494	22	74	315	368	798	820	1,658	9	630	7	33	23	18
18	253	384	23	77	327	410	810	849	1,039	7	314	3	28	24	15
19	257	410	17	75	339	396	833	863	970	6	446	6	20	14	11
20	247	311	17	69	309	392	933	973	838	6	233	4	20	40	24
21	167	166	8	31	292	361	1,033	1,031	405	1	108	2	38	35	21
22	151	120	7	32	155	976	976	931	354	3	106	4	—	—	—

資料：広島県林業課調べ

7 特用林産物総生産額の推移

(単位：千円)

年		50	55	60	2	7	12	17	21	22
食	乾しいたけ	389,917	607,640	705,477	614,068	219,731	91,953	74,198	30,781	31,633
	生しいたけ	1,278,915	1,592,784	1,918,731	1,780,117	1,308,117	729,308	820,351	1,031,097	930,768
	まつたけ	1,233,103	1,818,891	3,047,289	3,513,030	3,768,780	2,914,359	626,995	108,225	106,207
	えのきたけ	79,576	167,386	186,646	1,121,396	843,565	215,737	34,809	85,058	84,246
	ひらたけ	70,179	91,655	66,258	133,683	38,595	2,155	2,055	2,540	3,011
	なめこ	16,714	4,680	5,032	66,268	90,670	64	506	1,283	10,922
	ぶなしめじ					4,200	3,436	1,434,419	1,981,122	2,057,736
	まいたけ					827	27,451	30,621	48,557	40,971
	エリンギ							1,411,831	1,904,062	2,168,100
	小計	3,068,404	4,283,036	5,929,433	7,228,562	6,274,485	3,984,463	4,435,785	5,192,725	5,433,594
用	芝くり	1,870	972	2,164	535	187				
	栽培くり	141,223	91,827	76,990	53,613	21,121	12,655	18,322	21,322	
	細計	143,093	92,799	79,154	54,148	21,308	12,655	18,322	21,322	
	谷わさび	9,918	15,982	19,444	18,370	15,464	2,325	9,574	10,809	8,624
	岡わさび	1,208	1,689	1,878	7,470	5,747	2,580	2,268	1,579	2,565
	細計	11,126	17,671	21,322	25,840	21,211	4,905	11,842	12,388	11,189
	たけのこ	16,317	54,467	47,586	16,095	11,537	8,875	2,925	8,582	6,250
	わらび						1,047	598	1,624	1,800
	ぜんまい						802	1,186	2,423	548
	ふき						21,504	14,675	10,192	1,032
非食用	細計						23,353	16,459	14,239	3,380
	小計	170,536	164,937	148,062	96,083	54,056	49,787	49,548	56,531	20,819
	日本桐	3,238,940	4,447,973	6,077,495	7,324,645	6,328,541	4,034,250	4,485,333	5,249,256	5,454,413
	その他桐	51,475	9,796	3,775	184					
	小計	3,528	18,837	2,990	112					
	まだけ	111,613	74,784	16,516	8,624	1,404	848			
	もうそう	7,892	24,120	8,320	2,313	791	436			
	小計	119,505	98,904	24,836	10,937	2,195	1,284			
	薪炭	186,286	52,492	26,214	16,637	39,474	1,840			
	小計	30,319	40,695	50,000	31,996	14,753	6,775			
小計	216,605	93,187	76,214	48,633	54,227	8,615				
合計	3,630,053	4,668,697	6,185,310	7,384,511	6,384,963	4,044,149	4,485,333	5,249,256	5,454,413	

資料：広島県林業課調べ

【 森 林 整 備 編 】

1 人工造林面積の推移

(単位：ha)

年	総 数	資 金 区 分				樹 種 区 分			
		補助	融資	緑資源機構	自力等	スギ	ヒノキ	マツ	その他
50	2,713	2,144	358	161	50	397	2,244	69	3
55	2,844	2,133	160	311	240	247	2,431	84	82
60	2,348	1,970	84	140	154	188	1,982	74	104
2	2,201	1,650	76	197	278	102	1,879	17	203
7	2,192	1,645	1	233	313	36	1,813	—	343
12	1,192	645	51	271	225	9	901	42	240
17	795	409	—	197	189	10	504	47	234
18	689	338	—	156	195	8	433	34	214
19	523	224	—	171	128	12	301	21	189
20	333	141	—	118	74	32	211	21	69
21	559	174	—	304	81	6	439	37	77
22	296	123	—	113	60	3	163	47	83
全国 (H21)	23,032	14,300	35	6,084	2,612	4,787	5,241	166	12,837

資料：広島県林業課調べ

(注) 人工造林面積は、特殊林地改良面積及び土壌改良面積を含む。

2 森林整備実績の推移

(単位：ha)

年	下刈り	雪起し	枝打ち	除・間伐	計
50	8,641	1,572	—	1,495	11,708
55	12,141	440	—	2,953	15,534
60	11,080	1,192	—	2,038	14,130
2	10,206	446	1,448	6,299	18,399
7	6,791	302	3,542	4,883	15,518
12	4,897	205	2,693	4,358	12,153
17	2,688	137	1,122	4,924	8,871
18	2,419	262	1,242	5,827	9,750
19	2,160	17	781	5,517	8,475
20	1,820	104	437	5,394	7,755
21	1,502	62	848	5,639	8,051
22	1,238	46	728	5,054	7,066

資料：広島県林業課調べ

3 山行苗木生産量の推移

(単位：千本)

年度	スギ	ヒノキ	スーパー アカマツ	スーパー クロマツ	その他
50	1,567	7,179	—	—	—
55	615	7,089	—	—	—
60	547	5,881	—	—	—
2	259	4,683	—	—	249
7	124	3,722	—	—	342
12	54	2,508	123	10	4,181
13	62	2,472	124	12	448
14	52	2,267	92	19	419
15	39	2,039	108	46	409
16	36	1,699	92	22	188
17	28	1,367	85	21	161
18	29	1,055	57	16	192
19	26	1,089	54	18	212
20	10	731	55	21	197
21	14	663	132	9	115
22	14	441	121	18	84

資料：広島県林業課調べ

(注) その他は、クヌギ、コナラ、ケヤキの生産量。

4 間伐実績の推移

(単位：ha)

年度	面積
55	1,388
60	3,537
2	3,900
7	3,327
12	3,834
13	3,711
14	4,209
15	4,023
16	3,649
17	4,339
18	5,072
19	6,156
20	6,157
21	8,777
22	7,034

資料：広島県林業課調べ

5 年度別保安林面積

(単位: 千ha, %)

年度	区 分	森林面積	水源かん養保安林		災害防備保安林		その他の保安林		計 (B+C+D)	
		A	B	B/A*100	C	C/A*100	D	D/A*100	E	E/A*100
2	国有林	49	31	63	7	14	3	6	41	83
	民有林	572	119	21	68	12	4	1	191	34
	計	621	150	24	75	12	7	1	232	37
7	国有林	48	31	65	7	15	3	6	41	86
	民有林	569	121	21	69	12	4	1	194	34
	計	617	152	25	76	12	7	1	235	38
11	国有林	49	31	63	8	15	3	5	41	84
	民有林	567	122	22	71	12	4	1	196	35
	計	616	153	25	78	13	7	1	238	39
12	国有林	48	31	65	8	17	3	6	41	85
	民有林	566	123	22	71	13	4	1	197	35
	計	614	154	25	79	13	6	1	239	39
13	国有林	49	31	63	8	16	3	6	41	84
	民有林	566	123	22	71	13	4	1	198	35
	計	615	154	25	78	13	7	1	239	39
14	国有林	49	31	63	8	16	3	6	41	84
	民有林	565	123	22	71	13	4	1	198	35
	計	614	154	25	79	13	7	1	239	39
15	国有林	49	31	63	8	16	3	6	41	84
	民有林	565	124	22	72	13	4	1	199	35
	計	614	155	25	80	13	7	1	240	39
16	国有林	49	31	63	8	16	3	6	41	84
	民有林	565	124	22	72	13	4	1	199	35
	計	614	155	25	80	13	7	1	240	39
17	国有林	49	31	63	8	16	3	6	42	86
	民有林	564	124	22	72	13	4	1	200	35
	計	613	155	25	80	13	6	1	241	39
18	国有林	49	34	69	8	16	2	4	44	90
	民有林	564	124	22	72	13	4	1	200	35
	計	613	158	26	80	13	6	1	244	40
19	国有林	47	34	72	8	17	3	6	44	94
	民有林	564	124	22	72	13	4	1	200	35
	計	611	158	26	80	13	6	1	244	40
20	国有林	47	35	74	8	17	3	5	45	97
	民有林	564	124	22	72	13	4	1	200	35
	計	611	158	26	80	13	6	1	246	40
21	国有林	47	35	74	8	17	3	6	46	97
	民有林	563	124	22	73	13	4	1	201	36
	計	610	159	26	80	13	7	1	246	40
22	国有林	47	35	74	8	17	3	6	46	98
	民有林	563	125	22	73	13	4	1	202	36
	計	610	160	26	81	13	7	1	248	41
23	国有林	47	35	74	8	17	3	6	46	98
	民有林	563	125	22	73	13	4	1	202	36
	計	610	160	26	81	13	7	1	248	41

資料: 森林面積は【森林資源編】1 (1) から、保安林面積は広島県森林保全課調べ
(H20年は地域森林計画の樹立がないため、H19年度の数字とした。)

(注) 災害防備保安林は、土砂流出防備・土砂崩壊防備・防風・干害・なだれ・落石・防火保安林の合計。

6 民有保安林の指定・解除実績の推移

(単位：ha, 件)

年度	指 定		解 除	
	面 積	件 数	面 積	件 数
2	459	...	64	...
7	663	...	162	...
10	758	177	54	68
11	1,083	79	60	75
12	568	93	71	82
13	643	81	35	56
14	271	50	48	70
15	782	164	48	59
16	700	92	36	51
17	105	26	33	50
18	375	67	23	27
19	294	133	35	39
20	73	23	15	39
21	702	89	9	20
22	904	125	4	15
23	646	119	26	39

資料：広島県森林保全課調べ

(注) 1 民有林の保安林に係る数量を示す。

2 件数は、指定（解除）調書の数を示す。

7 林地開発の許可状況

(単位：件, ha)

年 度		総 数	開 発 目 的					
			住宅用地	レジャー用地		農用地	採石地	その他
				ゴルフ場				
49	件数	460	101	68	31	44	99	148
～9	面積	4,078	1,131	1,779	1,506	167	249	752
11	件数	10	3	—	—	—	4	3
	面積	115	88	—	—	—	9	18
12	件数	8	1	—	—	1	3	3
	面積	45	9	—	—	7	7	22
13	件数	3	—	—	—	—	2	1
	面積	7	—	—	—	—	4	3
14	件数	5	—	—	—	—	3	2
	面積	13	—	—	—	—	9	5
15	件数	7	—	1	—	1	1	4
	面積	31	—	8	—	4	3	16
16	件数	5	—	—	—	—	1	4
	面積	14	—	—	—	—	5	9
17	件数	7	—	—	—	1	1	5
	面積	15	—	—	—	1	1	13
18	件数	7	—	—	—	—	1	6
	面積	21	—	—	—	—	5	16
19	件数	4	2	—	—	—	—	2
	面積	15	6	—	—	—	—	9
20	件数	4	1	—	—	—	—	3
	面積	11	2	—	—	—	—	9
21	件数	4	1	—	—	—	1	2
	面積	14	2	—	—	—	2	10
22	件数	6	—	—	—	—	1	5
	面積	16	—	—	—	—	3	13
23	件数	4	—	—	—	—	—	4
	面積	11	—	—	—	—	—	11
計	件数	534	109	69	31	47	117	192
	面積	4,406	1,238	1,787	1,506	179	297	906

資料：広島県森林保全課調べ

(注) 林地開発許可制度は昭和49年に創設。

8 林野火災発生件数の推移

区分	年	9	10	11	12	13	14	15	16	17	18	19	20	21	22	23
件数		188	137	121	115	146	191	91	144	102	78	124	102	112	88	148
被害面積		402	47	169	80	23	75	17	430	14	133	39	13	30	19	14

(単位: 件, ha)

資料: 広島県森林保全課調べ ※23年は速報値

9 松くい虫被害量の推移

区分	年度	12	13	14	15	16	17	18	19	20	21	22	23
被害区域面積		43,945	42,800	38,200	28,200	24,800	21,891	22,324	25,667	25,443	24,213	23,646	18,664
被害材積		63,515	61,300	60,500	33,700	28,300	25,904	25,512	29,054	28,692	23,443	22,108	17,860

(単位: ha, m3)

資料: 広島県森林保全課調べ

【林野火災発生件数の推移】

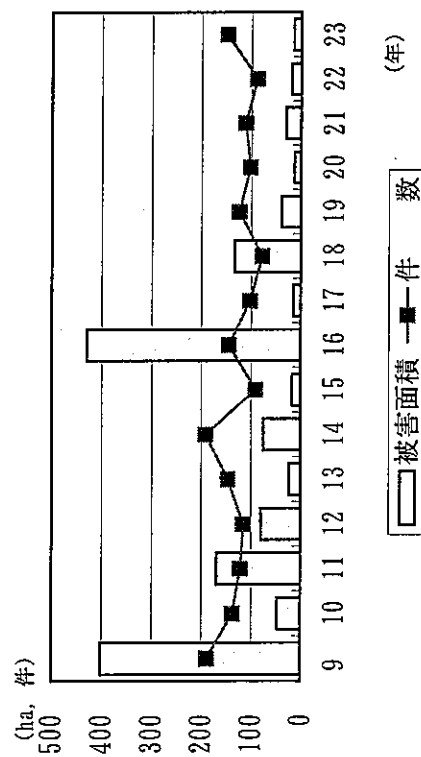

【松くい虫被害量の推移】

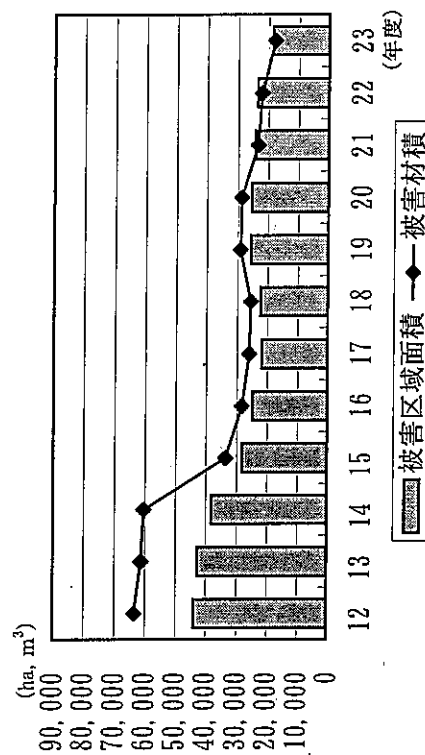

【 水 産 編 】

1 広島県水産業の主要指標及び全国順位

区 分	調査時	単位	実 数		本県の位置	
			広 島 県	全 国	シェア (%)	順位
漁業就業者数	平20	人	4,772	221,908	2.2	18
男 性	"	"	3,695	187,820	2.0	—
女 性	"	"	1,077	34,088	3.2	—
漁業生産量	平21	t	127,735	5,349,446	2.4	11
海面漁業	"	"	18,021	4,147,374	0.4	32
かたくちいわし	"	"	8,634	341,934	2.5	13
しらす	"	"	2,497	56,962	4.4	10
ひらめ	"	"	109	7,218	1.5	19
たちうお	"	"	1,055	11,891	8.9	4
まだい	"	"	396	15,725	2.5	14
くろだい	"	"	442	3,537	12.5	1
さわら	"	"	50	13,925	0.4	33
その他えび類	"	"	247	18,038	1.4	19
がざみ類	"	"	30	2,319	1.3	15
海面養殖業	"	"	109,714	1,202,072	9.1	3
かき養殖	"	"	105,882	210,188	50.4	1
のり養殖	"	"	3,109	315,292	1.0	12
ぶり養殖	"	"	506	154,943	0.3	10
まだい養殖	"	"	334	70,959	0.5	12
内水面漁業	"	"	148	41,697	0.4	26
内水面養殖業	"	"	71	40,927	0.2	34
海面養殖業	平21	"	1,440	40,950	3.5	10
かき養殖	"	"	1,290	2,943	43.8	1
のり養殖	"	"	54	8,359	0.6	13
ぶり養殖	"	"	30	11,514	0.3	11
まだい養殖	"	"	24	4,591	0.5	12

資料：『漁業・養殖生産統計年報』『2008漁業センサス』（漁業就業者数）

『広島県農林水産統計年報』（平成19年の経営体数と漁業生産額は公表されていない）

2 専兼業別経営体数の推移

(単位：経営体、%)

年	経営体数	指数 7=100	個人経営体						
				専業		兼業(漁業が主)		兼業(漁業が従)	
45	6,286	158.1	6,116	2,233	(36.5)	2,500	(40.9)	1,383	(22.6)
50	5,818	146.3	5,699	1,726	(30.3)	2,145	(37.6)	1,828	(32.1)
55	5,609	141.1	5,527	1,906	(34.5)	1,791	(32.4)	1,830	(33.1)
60	5,418	136.3	5,364	2,153	(40.1)	1,436	(26.8)	1,775	(33.1)
61	5,395	135.7	5,324	2,110	(39.6)	1,382	(26.0)	1,832	(34.4)
62	5,220	131.3	5,142	2,098	(40.8)	1,315	(25.6)	1,729	(33.6)
63	5,375	135.2	5,319	2,055	(38.6)	1,286	(24.2)	1,978	(37.2)
元	5,174	130.1	5,099	2,028	(39.8)	1,255	(24.6)	1,816	(35.6)
2	5,093	128.1	5,019	1,960	(39.1)	1,221	(24.3)	1,838	(36.6)
3	4,772	120.0	4,697	1,789	(38.1)	1,284	(27.3)	1,624	(34.6)
4	4,561	114.7	4,493	1,765	(39.3)	1,186	(26.4)	1,542	(34.3)
5	4,273	107.5	4,192	1,792	(42.7)	1,036	(24.7)	1,364	(32.5)
6	4,099	103.1	4,003	1,822	(45.5)	1,031	(25.8)	1,150	(28.7)
7	3,976	100.0	3,870
8	3,822	96.1	3,722
9	3,908	98.3	3,811
10	3,849	96.8	3,762	1,758	(46.7)	816	(21.7)	1,188	(31.6)
11	3,860	97.0	3,781
12	3,678	92.6	3,583
13	3,629	91.3	3,529
14	3,536	88.9	3,441
15	3,323	83.6	3,240	1,464	(45.2)	878	(27.1)	898	(27.7)
16	3,217	80.9	3,129
17	3,122	78.5	3,033
18	3,068	77.2	2,980
19	-	-	-
20	2,943	76.1	2,850	1,482	(52.0)	662	(23.2)	706	(24.8)

資料：『広島農林水産統計年報』（平成19年より公表されていない）、『2008漁業センサス』

(注) 個人経営体の内訳について、平成7年以降はセンサス年のみ調査。()内は個人経営体数に占

3 経営体階層別経営体数の推移

(単位：経営体)

	2 (1990年)	7 (1995年)	12 (2000年)	15 (2003年)	16 (2004年)	17 (2005年)	18 (2006年)	20 (2008年)
漁業経営体数	5,093	3,976	3,678	3,323	3,217	3,122	3,068	2,934
海面漁業	4,369	3,348	3,157	2,865	2,739	2,653	2,607	2,510
漁船非使用	533	266	220	118	106	95	110	76
3トン未満	2,072	1,532	1,634	1,463	1,414	1,382	1,370	x
3～5トン	1,134	1,021	892	832	795	766	734	x
5～10トン	335	250	205	266	234	232	231	245
10トン以上	97	91	65	71	66	64	59	71
定置・地びき網	198	188	141	115	124	114	103	115
海面養殖業	724	628	521	458	478	469	461	433
かき類養殖業	513	453	433	376	401	397	394	353
のり類養殖業	124	88	41	37	34	30	28	17
その他	87	87	47	45	43	42	39	63

資料：『広島農林水産統計年報』（平成19年より公表されていない）、『2008漁業センサス』

4 漁業世帯数及び就業者数の推移

(単位：戸、人、%)

年	世帯数	個人経営 世帯	漁業従事 者世帯	漁業 就業者数	男				女
						15～39歳	40～59歳	60歳以上	
45	7,137	6,316	821	14,223	8,174 (57.5)	2,877 (20.2)	3,013 (21.2)	2,284 (16.1)	6,049 (42.5)
50	6,455	5,970	485	13,790	8,400 (60.9)	2,230 (16.2)	3,780 (27.4)	2,390 (17.3)	5,390 (39.1)
55	6,190	5,670	520	10,930	6,680 (61.1)	1,520 (13.9)	3,030 (27.7)	2,130 (19.5)	4,250 (38.9)
60	5,930	5,380	550	10,340	6,600 (63.8)	1,500 (14.5)	3,080 (29.8)	2,030 (19.6)	3,740 (36.2)
61	5,850	5,310	540	10,210	6,500 (63.7)	1,440 (14.1)	3,030 (29.7)	2,030 (19.9)	3,710 (36.3)
62	5,780	5,260	520	10,120	6,450 (63.7)	1,320 (13.0)	3,110 (30.7)	2,040 (20.2)	3,670 (36.3)
63	5,835	5,319	516	9,262	6,154 (66.4)	1,085 (11.7)	2,961 (32.0)	2,108 (22.8)	3,108 (33.6)
元	5,690	5,180	520	9,060	5,950 (65.7)	980 (10.8)	3,000 (33.1)	1,980 (21.9)	3,110 (34.3)
2	5,600	5,080	520	8,790	5,840 (66.4)	920 (10.5)	2,720 (30.9)	2,210 (25.1)	2,950 (33.6)
3	5,480	4,990	490	8,590	5,710 (66.5)	850 (9.9)	2,540 (29.6)	2,320 (27.0)	2,880 (33.5)
4	5,090	4,680	410	8,110	5,540 (68.3)	820 (10.1)	2,210 (27.3)	2,510 (30.9)	2,570 (31.7)
5	4,633	4,192	441	7,054	4,889 (69.3)	673 (9.5)	2,101 (29.8)	2,115 (30.0)	2,165 (30.7)
6	4,410	3,990	420	6,700	4,700 (70.1)	570 (8.5)	1,870 (27.9)	2,260 (33.7)	2,000 (29.9)
7	4,180	3,760	420	6,420	4,500 (70.1)	550 (8.6)	1,790 (27.9)	2,160 (33.6)	1,920 (29.9)
8	4,120	3,710	410	6,310	4,420 (70.0)	500 (7.9)	1,730 (27.4)	2,200 (34.9)	1,890 (30.0)
9	4,210	3,810	400	6,610	4,630 (70.0)	520 (7.9)	1,640 (24.8)	2,470 (37.4)	2,138 (32.3)
10	4,259	3,762	497	6,213	4,472 (72.0)	533 (8.6)	1,673 (26.9)	2,266 (36.5)	1,741 (28.0)
11	4,210	3,780	430	6,270	4,470 (71.3)	410 (6.5)	1,530 (24.4)	2,530 (40.4)	1,800 (28.7)
12	3,980	3,580	400	6,010	4,300 (71.5)	360 (6.0)	1,430 (23.8)	2,510 (41.8)	1,710 (28.5)
13	3,920	3,530	390	5,920	4,340 (73.3)	300 (5.1)	1,550 (26.2)	2,490 (42.1)	1,580 (26.7)
14	3,840	3,450	390	5,890	4,270 (72.5)	340 (5.8)	1,360 (23.1)	2,580 (43.8)	1,620 (27.5)
15	3,722	3,240	482	5,452	3,986 (73.1)	525 (9.6)	1,318 (24.2)	2,143 (39.3)	1,466 (26.9)
20	-	-	-	4,772	3,695 (77.4)	510 (10.7)	1,072 (22.5)	2,113 (44.3)	1,077 (22.6)

資料：『広島農林水産統計年報』、『2008漁業センサス』

() 内は構成比

(注) 漁業世帯とは、調査期日前1年間に海上作業従事日数30日以上の子帯であり、漁業従事者世帯とは、他人の営む漁業経営体に雇われ、年間30日以上海上作業に従事した者のいる世帯をいう。
なお、平成15年度以降は漁業センサス年のみ調査。

5 漁業種類別・魚種別生産量の推移

(単位：t)

区 分	60 (1985)	2 (1990)	7 (1995)	12 (2000)	17 (2005)	18 (2006)	19 (2007)	20 (2008)	21 (2009)
海面漁業	35,379	27,748	24,536	21,102	21,410	18,827	18,613	18,317	18,021
海面養殖業	162,996	168,915	138,689	119,344	115,928	111,105	111,492	100,352	109,714
内水面漁業	832	894	900	650	369	209	154	224	148
内水面養殖業	255	181	102	103	71	74	78	72	71
合 計	199,462	197,738	164,227	141,199	137,778	130,215	130,337	118,965	127,954
魚 類	31,779	24,923	24,079	18,537	20,670	16,971	15,550	15,996	16,944
ま い わ し	1,762	2,145	1,129	383	24	18	-	-	0
かたぐちいわし	13,236	8,040	9,121	6,773	9,203	8,745	6,757	5,655	8,634
し ら す	6,008	4,306	2,417	2,625	2,756	1,671	2,237	4,250	2,497
あ じ 類	138	76	124	160	(164)	(147)	(139)	(205)	(155)
さ ば 類	21	124	407	196	200	149	142	133	113
ぶ り 類	894	838	1,566	918	835	791	773	767	571
ひ ら め	121	206	200	174	174	183	72	217	201
か れ い 類	826	600	668	637	544	516	497	417	375
にべぐち類	189	250	268	215	142	135	-	-	-
た ち う お	1,761	1,631	1,572	1,183	978	1,076	1,057	938	1,055
ま だ い	532	603	755	686	690	625	644	744	730
く ろ だ い	441	583	772	614	588	556	502	546	442
さ わ ら 類	253	268	85	41	57	40	31	48	50
ぼ ら 類	720	298	195	130	97	90	-	-	-
す ず き	118	136	119	176	174	152	162	267	221
い か な ご	543	206	154	8	1	1	47	5	2
あ な ご	383	274	404	223	178	173	207	163	159
こ の し ろ	228	822	1,151	1110	585	476	495	306	259
か さ ご	182	183	112	111	109	97	-	-	-
め ば る	475	483	653	427	280	251	-	-	-
さ よ り	77	118	116	81	152	168	-	-	-
き ゅ う せん	77	74	47	43	34	31	-	-	-
ふ ぐ 類	186	255	88	(65)	(62)	54	44	56	44
あ い な め	138	154	102	67	34	33	-	-	-
あ ゆ	438	470	415	283	158	102	54	57	85
こ い (食用)	163	92	52	32	(15)	-	-	-	-
その他水産動物類	3,323	2,870	2,815	3,144	3,489	2,844	3,965	3,176	1,893
くるまえび	69	102	63	(29)	(20)	(17)	(16)	(7)	(7)
その他のえび類	1,123	1,047	1,063	1,366	1,660	1,602	2,549	1,276	247
が ざ み	141	76	135	114	215	169	139	50	30
その他のかに類	136	146	104	90	51	46	43	25	29
い か 類	203	207	226	550	707	249	365	339	335
た こ 類	485	479	448	509	505	449	485	945	757
な ま こ 類	493	336	415	300	206	203	-	-	-
し ゃ こ	631	431	315	161	118	104	-	-	-
貝 類	156,844	161,630	133,135	115,179	110,539	106,797	107,288	97,226	106,120
あさり類(殻付)	1,842	1,729	488	272	270	250	236	231	187
か き (殻付)	154,521	159,508	132,278	113,734	111,662	106,400	106,907	96,761	105,882
か き (むき身)	28,623	29,160	23,920	20,567	20,192	19,241	19,332	17,497	19,147
藻 類	7,516	8,315	4,198	4,332	3,080	3,603	3,534	2,567	2,997
わ か め	156	144	66	33	36	36	29	32	25
の り	7,287	7,838	3,947	4,024	2,907	3,419	3,318	2,333	2,803

資料：『漁業・養殖業生産統計年報』『広島農林水産統計年報』

(注) 生産量は、海面及び内水面の漁獲量と養殖生産量の合計。但し、() 書きは養殖生産量を含まない。

【主要魚種別生産量の推移】

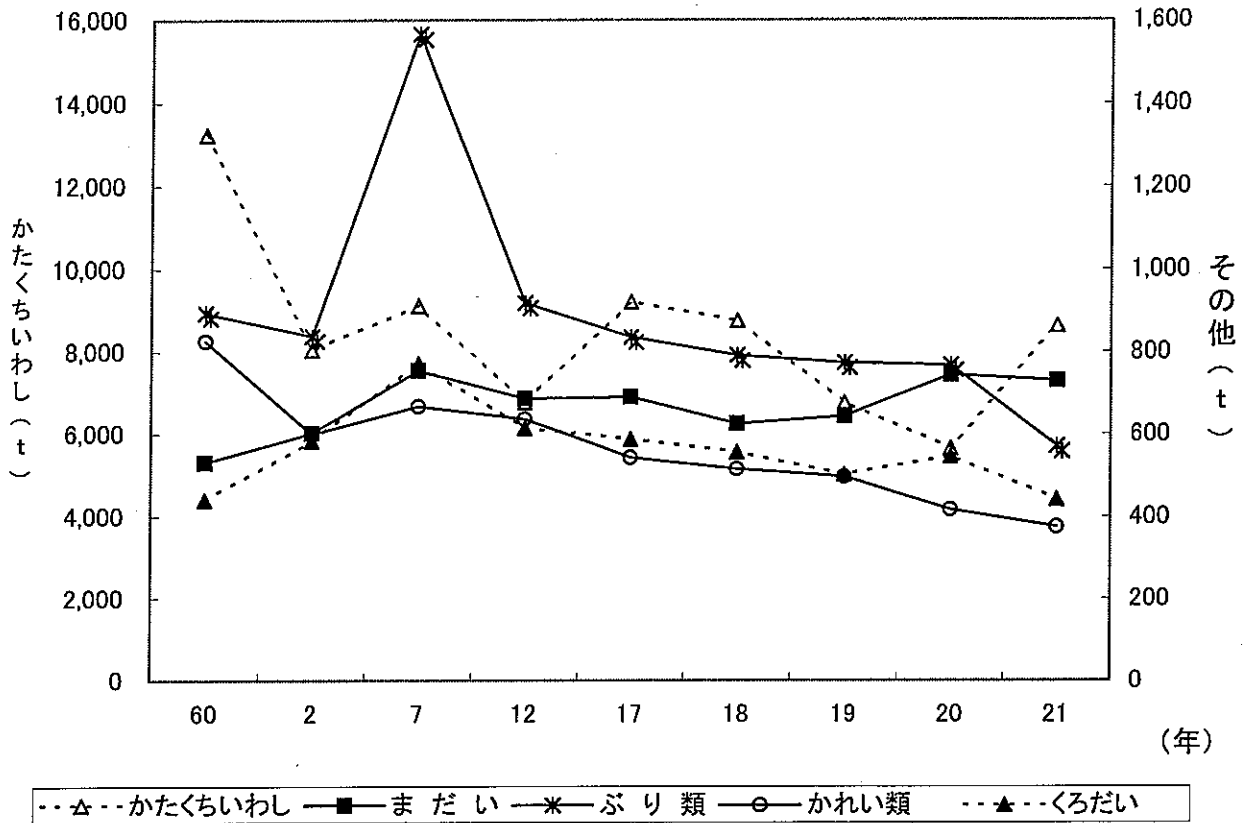

【主要養殖生産物量の推移】

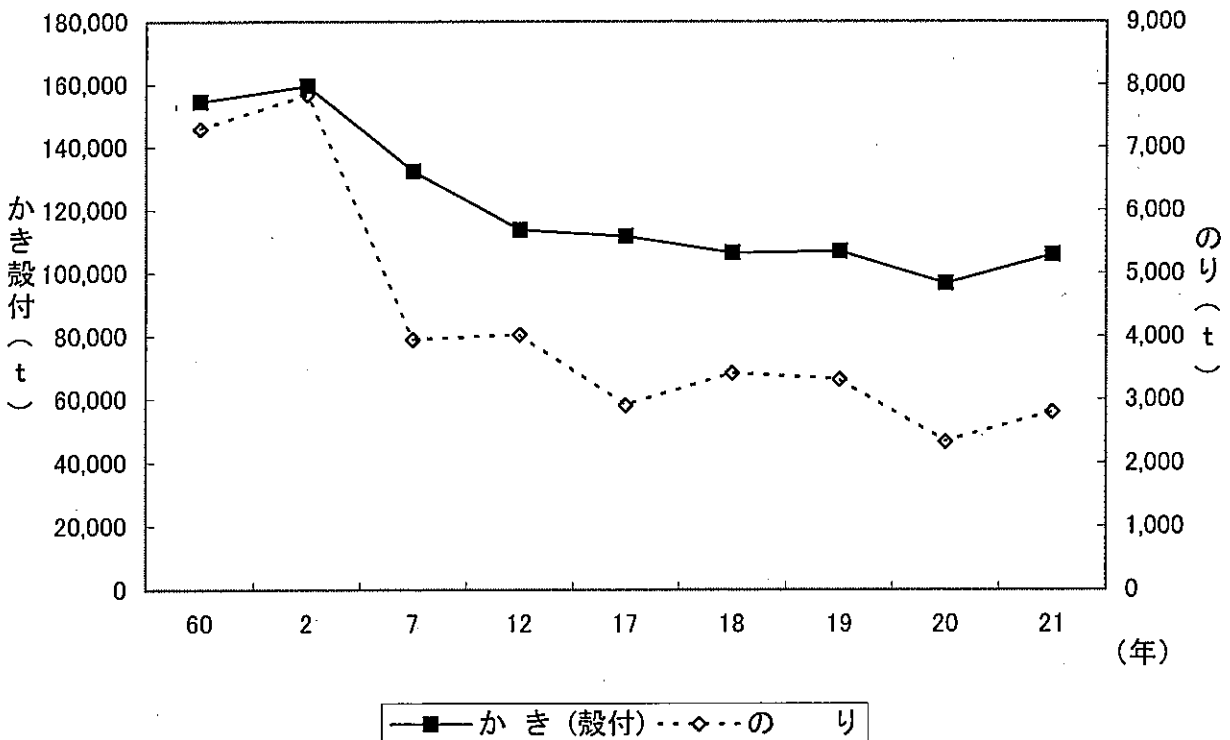

6 漁業種類別・魚種別生産額の推移

(単位：百万円)

区 分	60 (1985)	2 (1990)	7 (1995)	12 (2000)	17 (2005)	18 (2006)	19 (2007)	20 (2008)	21 (2009)
海面漁業	15,282	16,595	15,350	11,291	10,903	10,318	11,170	10,474	8,081
海面養殖業	19,528	23,806	23,574	18,610	17,116	18,262	15,820	14,481	14,399
合 計	34,810	40,401	38,924	29,901	28,020	28,580	26,990	24,955	22,490
魚 類	13,028	14,883	14,896	9,406	8,141	7,683	6,630	7,532	6,945
ま い わ し	...	500	368	199	16	14	...	X	0
かたくちいわし	2,236	1,970	3,439	1,849	2,270	2,408	1,668	1,430	1,993
し ら す	1,226	1,684	1,090	604	1,153	697	937	1,613	985
あ じ 類	122	85	71	80	95	X	74	81	98
さ ば 類	7	45	216	80	142	97	119	92	89
ぶ り 類	990	754	1,454	920	587	619	477	491	370
ひ ら め	242	634	496	410	329	348	310	326	261
か れ い 類	1,175	906	1,009	872	556	541	482	488	447
にべぐち類	57	74	64	57	25	23
た ち う お	1,036	960	689	594	547	562	619	626	677
ま だ い	1,295	1,340	1,207	734	467	564	292	569	533
く ろ だ い	787	879	736	299	196	206	182	201	152
さ わ ら 類	206	303	109	62	50	33	22	37	32
ぼ ら 類	241	194	75	32	18	17
す ず き	230	235	130	131	112	113	110	163	117
い か な ご	83	43	42	2	0	0	2	0	0
あ な ご 類	359	466	550	361	251	261	264	296	241
こ の し ろ	...	75	109	106	47	36	48	30	24
か さ ご る	...	166	147	156	102	112
め ば り	...	607	1,176	787	280	377
さ よ り	...	90	135	48	108	78
き ゆ う せん	...	128	90	41	19	45
ふ ぐ 類	...	961	293	177	99	X	X	82	62
あ い な め	...	264	168	125	42	52
その他水産動物類	3,448	3,479	3,158	3,320	3,559	3,439	4,778	3,342	1,494
くるまえば	560	778	457	159	X	102	104	43	35
その他のえび類	1,160	1,163	1,213	1,843	1,850	2,168	3,432	1,881	336
が ぎ み	296	176	243	195	381	282	220	76	42
その他のかに類	98	142	100	83	50	30	26	16	17
い か 類	185	143	133	294	369	147	196	218	215
た こ 類	506	297	336	321	435	462	477	899	677
な ま こ 類	343	388	382	221	142	147
し や こ	...	295	217	149	102	102
貝 類	16,118	19,753	18,764	15,909	15,296	16,342	14,222	13,234	13,122
あさり類(殻付)	540	562	162	86	165	154	156	168	148
か き	15,519	19,141	18,442	15,651	15,083	16,138	14,024	12,963	12,899
藻 類	1,888	1,502	642	953	772	868	811	614	669
わ か め 類	18	21	17	19	20	18	14	16	10
のり(養殖)	1,862	1,407	539	801	687	712	600	390	540
真 珠	54	40	117	X	X	X	X	X	X
種 苗	274	745	1,347	313	252	X	241	233	214

資料：『広島農林水産統計年報』

(注) 平成9年以降のかきは、養殖かきの生産額のみである。

平成19年以降は推計値。

7 主要魚種別価格の動き（1kg当たり）

（単位：円）

区 分	50 (1975)	55 (1980)	60 (1985)	2 (1990)	7 (1995)	12 (2000)	17 (2005)	18 (2006)	19 (2007)	20 (2008)	21 (2009)
ま い わ し	233	326	519	687	776	545	X	...
かたくちいわし	94	189	169	245	377	273	247	275	247	253	231
し ら す	190	370	204	391	451	230	418	417	419	380	394
あ じ 類	349	869	883	1,114	573	498	707	X	X	395	632
さ ば 類	260	342	332	364	531	408	708	654	838	692	788
ぶ り 類	1,037	1,022	1,108	900	928	1,002	767	822	947	640	648
ひ ら め	2,088	2,943	2,003	3,079	2,480	2,357	1,799	1,765	1,639	1,502	1,299
か れ い 類	742	1,076	1,423	1,511	1,510	1,368	1,161	1,048	970	1,170	1,192
にべ・ぐち類	115	226	303	297	239	264	173	174
た ち う お	488	610	588	589	438	502	559	522	586	667	642
ま だ い	2,001	2,830	2,435	2,223	1,599	1,069	751	989	993	765	730
く ろ だ い	1,478	2,183	1,786	1,508	947	487	334	371	363	368	344
さ わ ら 類	1,019	995	815	1,130	1,282	1,522	876	816	710	771	640
ぼ ら 類	359	237	335	652	385	247	181	188
す ず き	1,352	2,137	1,949	1,727	1,092	745	641	741	679	610	529
い か な ご	186	236	152	209	273	237	250	60	43
あ な ご	597	774	936	1,701	1,361	1,618	1,412	1,506	1,294	1,816	1,516
こ の し ろ	91	95	95	80	77	97	98	92
か さ ご	910	1,313	1,408	936	1,154
め ば る	1,257	1,801	1,844	997	1,503
さ よ り	763	1,164	594	708	463
き ゅ う せん	1,728	1,915	960	549	1,452
ふ ぐ 類	3,770	3,330	2,722	2,435	X	1,705	1,464	1,409
あ い な め	1,713	1,674	1,861	1,221	1,587
くるまえび	5,233	6,356	8,112	7,626	7,254	5,487	X	X	...	6,143	5,000
その他のえび類	670	939	1,033	1,111	1,141	1,349	948	1,369	1,387	1,474	1,360
が ざ み	1,457	2,136	2,096	2,315	1,800	1,709	1,773	1,667	1,583	1,520	1,400
その他のかに類	488	626	721	973	962	919	998	654	605	640	895
い か 類	433	788	911	690	588	535	435	590	537	643	642
た こ 類	624	979	1,004	621	750	631	862	1,028	984	951	894
な ま こ 類	329	602	695	1,155	920	736	688	725
し ゃ こ	685	689	924	864	859
あさり類（殻付）	76	174	293	325	332	317	610	616	661	727	791
かき（むき身）	477	493	542	656	771	761	782	844	793	741	673
わ か め 類	88	94	118	149	258	564	638	653	483	500	400
の り	252	340	256	179	137	199	351	208	180	167	193

資料：『漁業・養殖業生産統計年報』『広島農林水産統計年報』等

（注）価格＝生産額÷生産量

【参考資料】

1 食料自給率の推移

(全 国)

(単位：%)

年度	50	60	2	7	12	13	14	15	16	17	18	19	20	21	22	23 (概算)
米	110	107	100	104	95	95	96	95	95	95	94	94	95	95	97	96
うち主食用					100	100	100	100	100	100	100	100	100	100	100	100
小麦	4	14	15	7	11	11	13	14	14	14	13	14	14	11	9	11
いも類	99	96	93	87	83	84	84	83	83	81	80	81	81	78	76	76
豆類	9	8	8	5	7	7	7	6	6	7	7	7	9	8	8	9
大豆	4	5	5	2	5	5	5	4	3	5	5	5	6	6	6	7
野菜	99	95	91	85	82	82	83	82	80	79	79	81	82	83	81	79
果実	84	77	63	49	44	45	44	44	40	41	38	40	41	42	38	38
肉類	77	81	70	57	52	53	53	54	55	54	56	56	56	57	56	54
牛肉	81	72	51	39	34	36	39	39	44	43	43	43	44	43	42	40
鶏卵	97	98	98	96	95	96	96	96	95	94	95	96	96	96	96	95
牛乳・乳製品	81	85	78	72	68	68	69	69	67	68	67	66	70	71	67	65
魚介類(食用)	100	86	72	59	53	53	53	57	55	57	60	62	62	62	62	58
海藻類	86	74	72	68	63	62	66	66	65	65	67	71	71	72	70	62
砂糖類	15	33	32	31	29	32	34	35	34	34	32	33	38	33	26	26
きのこ類	110	102	92	78	74	75	77	77	78	79	81	83	86	87	86	86
供給熱量 総合食料自給率	54	53	48	43	40	40	40	40	40	40	39	40	41	40	39	39
金額ベースの 総合食料自給率	83	82	75	74	71	70	69	70	69	69	68	66	65	70	70	66
主食用穀物自給率	69	69	67	65	60	60	61	60	60	61	60	60	61	58	59	59
穀物(食用+飼料用) 自給率	40	31	30	30	28	28	28	27	28	28	27	28	28	26	27	28
飼料自給率	34	27	26	26	26	25	25	23	25	25	25	25	26	25	25	26

資料：農林水産省「食料需給表」

(注) 1 米については、国内生産と国産米在庫の取崩しで国内需要に対応している実態を踏まえ、平成10年度から

国内生産量に国産米在庫取崩し量を加えた数量を用いて、次式により品目別自給率、穀物自給率及び主

食

$\text{自給率} = \frac{\text{国産供給量} (\text{国内生産量} + \text{国産米在庫取崩し量})}{\text{国内消費仕向量}} \times 100 (\text{重量ベース})$

なお、国産米在庫取崩し量は、10年度が500千t、11年度が223千t、12年度が24千t、13年度が262千t

また、飼料用の政府売却がある場合は、国産供給量及び国内消費仕向量から飼料用政府売却数量を除いて算出している。

2 品目別自給率、主食用穀物自給率及び穀物自給率の算出は次式による。

$\text{自給率} = \frac{\text{国内生産量}}{\text{国内消費仕向量}} \times 100 (\text{重量ベース})$

3 供給熱量総合食料自給率の算出は次式による。ただし、畜産物については、飼料自給率を考慮して算出している。

$\text{自給率} = \frac{\text{国産供給熱量}}{\text{国内総供給熱量}} \times 100 (\text{カロリーベース})$

4 金額ベースの総合食料自給率の算出は次式による。ただし、畜産物及び加工食品については、輸入飼料及び輸入食品原料の額を国内生産額から控除して算出している。

$\text{自給率} = \frac{\text{食料の国内生産額}}{\text{食料の国内消費仕向額}} \times 100 (\text{金額ベース})$

5 飼料自給率については、TDN(可消化養分総量)に換算した数量を用いて算出している。

○都道府県別食料自給率の推移

(単位：%)

	カロリーベース								生産額ベース							
	15年度	16年度	17年度	18年度	19年度	20年度	21年度 (推定値)	22年度 (概算値)	15年度	16年度	17年度	18年度	19年度	20年度	21年度 (推定値)	22年度 (概算値)
全 国	40	40	40	39	40	41	40	39	70	69	69	68	66	65	70	69
北海道	192	200	201	195	198	210	190	173	177	180	188	187	182	185	198	198
青森	84	117	116	118	119	121	121	119	175	222	218	217	214	208	215	227
岩手	86	106	103	105	104	106	108	111	170	176	173	175	171	164	185	179
宮城	64	84	79	79	80	76	79	81	97	106	100	102	94	93	102	95
秋田	167	141	164	175	177	176	174	171	172	139	140	147	143	136	148	131
山形	131	122	128	133	132	133	134	138	171	157	150	160	152	152	165	167
福島	79	85	82	84	85	85	87	90	118	117	113	115	111	110	119	117
茨城	72	72	72	71	69	72	72	71	127	128	124	123	122	123	131	135
栃木	76	81	75	72	74	74	75	74	124	124	120	115	112	111	119	119
群馬	35	34	34	34	33	34	34	30	93	93	92	95	91	87	97	98
埼玉	12	12	11	11	11	11	11	10	24	23	22	22	22	22	24	24
千葉	30	30	29	29	29	30	29	28	76	76	73	73	72	71	74	72
東京	1	1	1	1	1	1	1	1	5	5	5	4	4	5	4	4
神奈川	3	3	3	3	3	3	3	2	11	13	14	13	13	13	13	13
山梨	21	21	20	20	19	20	20	19	89	95	92	92	93	84	89	94
長野	53	53	53	53	52	53	52	52	123	127	120	122	121	120	123	129
静岡	18	18	18	18	18	17	17	17	53	56	55	54	53	52	55	53
新潟	99	89	94	100	99	99	100	101	131	118	117	123	113	111	118	121
富山	77	72	72	77	73	76	77	77	81	75	71	71	62	64	69	66
石川	50	48	47	49	48	49	49	50	69	64	61	63	58	59	60	58
福井	67	66	63	66	64	66	64	67	75	68	61	63	56	56	58	57
岐阜	27	26	25	25	25	26	24	26	49	50	48	49	46	48	50	49
愛知	14	13	13	13	13	13	13	13	37	37	37	35	34	35	37	35
三重	42	42	42	44	42	43	41	44	82	78	72	71	69	66	70	68
滋賀	51	53	52	52	50	50	50	51	48	46	42	41	37	37	39	36
京都	13	13	12	13	13	13	12	13	25	24	23	23	22	22	23	23
大阪	2	2	2	2	2	2	2	2	6	6	6	6	5	5	5	5
兵庫	17	16	16	16	16	16	16	16	40	38	38	37	36	34	37	37
奈良	15	15	14	15	15	15	15	15	31	31	27	27	26	25	26	26
和歌山	30	29	30	29	31	31	31	29	102	111	109	106	107	102	102	104
鳥取	62	57	59	60	57	62	60	64	117	118	116	118	114	116	118	121
島根	63	63	63	64	64	65	66	65	111	110	107	107	102	97	104	98
岡山	41	37	37	39	37	40	40	38	68	67	66	65	61	63	69	66
広島	25	23	24	23	24	24	24	24	39	39	39	40	36	35	37	37
山口	34	28	33	32	33	35	34	34	60	54	54	53	50	50	53	50
徳島	47	44	44	44	45	48	46	45	145	126	129	130	130	131	135	133
香川	40	35	36	36	36	37	37	37	102	97	95	95	92	90	97	91
愛媛	41	38	40	38	41	41	39	38	125	124	123	123	126	125	127	122
高知	48	44	47	46	49	52	51	48	145	141	144	138	147	150	155	155
福岡	22	19	22	19	22	23	22	21	42	40	41	39	40	39	42	43
佐賀	94	84	96	66	101	107	101	94	158	144	153	135	147	143	155	153
長崎	43	41	42	38	45	46	46	42	133	130	137	134	133	132	143	139
熊本	62	52	58	56	61	61	61	60	159	147	152	147	148	139	154	154
大分	55	46	48	45	51	52	51	50	130	132	125	124	124	119	132	132
宮崎	62	60	62	63	57	65	67	65	249	247	256	264	246	243	263	253
鹿児島	80	78	83	83	85	91	95	89	209	211	225	225	223	218	241	241
沖縄	33	27	28	28	33	40	34	34	54	56	61	60	56	54	54	57

資料：農林水産省『食料自給レポート』

(注) 計算方法は以下のとおり

カロリーベース＝ $\frac{\text{各都道府県民1人・1日当たり各都道府県産熱量}}{\text{各都道府県民1人・1日当たり供給熱量}}$

生産額ベース＝ $\frac{\text{各都道府県の食料生産額}}{\text{各都道府県の食料消費仕向量}} \times 100$

2. 主要農産物の輸入量の推移

年度	45	50	55	60	2	7	12	13	14	15	16	17	18	19	20	21	22
穀類	15,803	19,422	25,057	27,108	27,785	27,702	27,640	27,241	27,054	27,608	26,431	26,942	26,856	26,397	25,687	26,510	26,045
米	15	29	27	30	50	495	879	786	882	957	726	978	799	856	841	869	831
小麦	4,621	5,715	5,564	5,194	5,307	5,750	5,688	5,624	4,973	5,539	5,484	5,292	5,464	5,386	5,186	5,354	5,473
大麦	1,072	2,117	2,087	2,071	2,211	2,627	2,438	2,153	2,142	1,999	2,094	2,030	2,153	1,903	1,811	2,084	1,902
とうもろこし	5,647	7,568	13,331	14,449	16,074	15,983	15,982	16,276	16,788	17,012	16,248	16,798	16,694	16,716	16,357	16,207	16,055
こうりゃん	4,109	3,669	3,742	4,860	3,668	2,174	2,101	1,864	1,692	1,492	1,410	1,382	1,311	1,177	1,274	1,761	1,473
豆類	3,465	3,588	4,705	5,202	4,977	5,126	5,165	5,177	5,387	5,510	4,754	4,482	4,377	4,458	3,991	3,679	3,748
大豆	3,244	3,334	4,401	4,910	4,681	4,813	4,829	4,832	5,039	5,173	4,407	4,181	4,042	4,161	3,711	3,390	3,456
野菜類	98	230	495	866	1,551	2,628	3,002	3,004	2,657	2,827	3,051	3,367	3,244	2,992	2,811	2,532	2,782
果菜類	16	60	251	519	1,003	1,348	1,569	1,563	1,416	1,431	1,484	1,548	1,492	1,455	1,431	1,297	1,356
葉菜類	82	170	244	271	447	932	1,008	1,010	836	936	1,068	1,122	1,006	839	730	696	911
根菜類	0	0	0	76	101	348	547	547	508	555	599	697	746	698	650	539	515
果実類	1,186	1,387	1,539	1,904	2,978	4,547	4,843	5,151	4,862	4,757	5,353	5,437	5,130	5,162	4,889	4,734	4,756
みかん	0	0	0	0	0	0	3	3	1	1	1	1	1	0	0	0	0
りんご	0	1	28	28	273	686	551	699	534	541	704	788	776	924	797	602	592
肉類	220	731	738	852	1,485	2,413	2,755	2,664	2,579	2,525	2,531	2,703	2,416	2,442	2,572	2,310	2,596
牛	33	91	172	225	549	941	1,055	888	763	743	643	654	667	662	671	679	731
豚	17	208	207	272	488	772	952	1,034	1,101	1,145	1,267	1,298	1,100	1,126	1,207	1,034	1,144
鶏肉	12	28	80	115	297	581	686	702	662	585	561	679	589	605	643	553	681
鶏卵	51	55	49	39	50	110	121	114	120	110	134	151	122	113	112	101	114
牛乳・乳製品	561	1,016	1,411	1,579	2,237	3,286	3,952	3,896	3,783	3,925	4,036	3,836	3,958	4,020	3,503	3,491	3,528
魚介類	745	1,088	1,689	2,257	3,823	6,755	5,883	6,727	6,748	5,747	6,055	5,782	5,711	5,162	4,851	4,500	4,841

資料：農林水産省『食料需給表』
(注)平成21年度は概算値

3 転作等の実施状況

年度	広島県			全国		
	目標面積 (ha)	実施面積 (ha)	達成率 (%)	目標面積 (千ha)	実施面積 (千ha)	達成率 (%)
45	4,884 (20,500)	7,121 (28,027)	137	— (100)	337 (138.8)	139
46	11,402 (48,800)	11,622 (47,921)	98	— (230)	541 (225.7)	98
47	10,662 (45,600)	11,094 (45,108)	99	— (215)	566 (232.7)	108
48	10,306 (43,900)	11,051 (44,889)	101	— (205)	562 (229.9)	112
49	4,153 (16,600)	3,942 (15,997)	96	— (135)	313 (129.7)	98
50	3,599 (14,900)	3,712 (15,076)	101	— (100)	264 (108)	111
51	2,970	2,960	97	215	194	91
52	3,090	3,052	96	215	212	99
53	6,950	8,286	119	391	438	112
54	6,950	9,030	130	391	472	121
55	9,570	10,786	113	535	584	109
56	11,080	12,182	110	631	667	106
57	11,080	12,146	110	631	675	107
58	10,880	11,748	108	600	639	106
59	10,820	11,151	103	600	621	103
60	10,340	10,850	105	574	595	104
61	10,820	11,200	104	600	618	103
62	13,620	14,180	104	770	791	102
63	13,620	14,785	108.5	770	794	102
元	13,620 (14,024)	14,731	108.2 (105.0)	770	795	103
2	14,574	15,289	104.9	827	849	103
3	14,585	15,586	106.8	826	852	103
4	12,453	13,986	112.3	698	747	107
5	12,467	13,764	110.4	673	709	105
6	11,899	12,270	103.1	579	587	101
7	13,469	13,781	102.3	660	663	101
8	13,800 (15,290)	14,148 (15,638)	102.5	670 (783)	670 (787)	100
9	13,763 (15,288)	14,302 (15,288)	103.9	671 (784)	685 (798)	102
10	18,175	18,528	101.9	960	955	99.5
11	18,176	18,693	102.8	960	957	99.7
12	18,177	18,983	104.4	960	969	100.9
13	17,354 (18,456)	18,076 (19,178)	104.1	968 (1,010)	969 (1,011)	100.2
14	17,354 (18,456)	18,098 (19,200)	104.2	968 (1,010)	978 (1,020)	101.0
15	18,204 (19,306)	18,960 (20,062)	104.2	1,018 (1,060)

資料：広島県調べ

(注) 昭和45～50年の()内は調整数量(単位は、広島県：t、全国：万t)。

平成元年の()内は、米需給均衡化緊急対策に係る転作面積(404ha)を加算した数値。

平成8年度及び平成13年度に生産調整の対象となる水田の見直しが行われており、目標面積及び実施面積の時系列的な比較はできない。

なお、平成8、9年度の()内は、平成7年度との同一ベース(水田営農活性化対策ベース)による加工用米、定着除外面積を含めた数値。

平成13年度、14年度及び15年度の()内は、平成12年度と同一ベースによる平成11年度までのかい廃面積を含めた数値。

平成16年度以降は国の対策の変更により、転作面積の調整から米の生産数量の調整に変更した。

(次ページに記載)

4 米の数量調整の取組状況

(1) 平成16～19年度

年度	県の生産確定数量		各市町の農業者の作付確定面積の計		主食用等水稻 作付面積の計 ②	配分対象農業者数		超過達成面積 ①-②
	(トン)	うち実施計画書提出農家の生産確定数量の計	(ha)	うち実施計画書提出農家の作付確定数量の計①		(人)	うち水稻生産実施計画書提出農業者数	
16	142,600	139,274	27,287	26,806	25,778	94,752	91,128	1,028
17	141,370	138,372	27,250	26,753	25,581	93,935	90,235	1,172
18	140,977	138,173	27,231	26,806	25,475	92,340	89,143	1,331
19	139,991	136,665	26,829	26,201	25,258	91,516	82,376	943

(注) 1 生産確定数量は生産目標数量を地域間調整した後の確定数量

2 作付確定面積は作付目標面積(生産目標数量を市町が定めた配分基準単収で除した面積)を地域内調整した後の確定面積

3 主食用等水稻作付面積は水稻作付面積から生産確定数量の外数として扱う米穀(数量調整実施要綱第6の2)に係る作付面積を除いた面積

4 配分対象農業者は生産確定数量及び作付確定面積の通知を受けた農業者(地域内調整の結果生産確定数量及び作付確定面積がゼロと決定され、水稻生産実施計画書を提出した者を含む)

(2) 平成20年度～

年度	需要量に関する情報(主食用水稻)		水稻收穫量		水稻作付面積		差引数量 ③-① (t)	差引面積 ④-② (ha)
	① (t)	面積換算値 ② (ha)	(t)	(t)	(ha)	主食用面積 ④ (ha)		
20	138,370	26,460	138,954	135,228	26,043	25,688	-3,142	-772
21	138,370	26,460	138,370	134,046	25,916	25,604	-4,324	-856
22	138,090	26,400	138,370	134,421	26,140	25,688	-3,669	-712
23	132,980	25,430	136,000	131,773	26,000	25,177	-1,207	-253

(注) 主食用予定数量及び面積については、収穫段階の報告より(各地域協議会)

5 農業近代化資金の貸付額の推移

(単位: 件, 千円, %)

年度	件数	金額	1件当たり 貸付額	貸付金額の内訳									
				個人			施設				共同利用施設		
				建物等		農機具		その他					
				計	建物等	農機具	その他	計	建物等	農機具	その他		
40	5,514	1,292,002	234	1,067,181	82.6	323,711	25.0	643,006	49.8	100,464	7.8	224,821	17.4
45	8,139	2,706,490	333	2,164,370	80.0	871,350	32.2	1,128,240	41.7	164,780	6.1	542,120	20.0
50	7,128	5,999,800	842	4,737,320	79.0	1,383,600	23.1	2,903,640	48.4	450,080	7.5	1,262,480	21.0
55	3,542	6,205,780	1,752	3,528,150	56.9	1,277,780	20.6	1,810,160	29.2	440,210	7.1	2,677,630	43.1
60	3,837	5,650,560	1,473	3,965,010	70.2	778,980	13.8	2,934,250	51.9	251,780	4.5	1,685,550	29.8
2	1,946	3,697,990	1,900	2,704,580	73.1	689,350	18.6	1,753,910	47.4	261,320	7.1	993,410	26.9
3	2,190	4,502,070	2,056	3,117,700	69.3	771,600	17.1	2,092,650	46.5	253,450	5.6	1,384,370	30.7
4	1,920	5,185,870	2,701	2,972,450	57.3	757,830	14.6	1,986,690	38.3	227,930	4.4	2,213,420	42.7
5	1,917	4,245,350	2,215	2,774,750	65.4	470,100	11.1	2,055,530	48.4	249,120	5.9	1,470,600	34.6
6	1,835	3,476,844	1,895	2,718,140	78.2	397,870	11.5	2,202,470	63.3	117,800	3.4	758,704	21.8
7	1,458	2,695,122	1,849	2,283,038	84.7	331,660	12.3	1,809,508	67.1	141,870	5.3	412,084	15.3
8	1,260	3,361,578	2,668	1,942,208	57.8	231,530	6.9	1,610,888	47.9	99,790	3.0	1,419,370	42.2
9	882	1,746,756	1,980	1,423,566	81.5	191,670	11.0	1,124,190	64.3	107,706	6.2	323,190	18.5
10	823	2,232,540	2,713	1,339,450	60.0	153,510	6.9	1,091,250	48.9	94,690	4.2	893,090	40.0
11	699	1,817,160	2,600	1,241,510	68.3	226,710	12.5	943,580	51.9	71,220	3.9	575,650	31.7
12	453	1,073,320	2,369	842,970	78.5	132,620	12.3	652,530	60.8	57,820	5.4	230,350	21.5
13	172	677,810	3,941	338,810	49.9	106,930	15.8	197,440	29.0	34,440	5.1	339,000	50.1
14	110	373,610	3,396	264,650	70.8	78,660	21.1	159,190	42.6	26,800	7.2	108,960	29.2
15	92	406,130	4,414	333,790	82.2	64,650	15.9	232,640	57.3	36,500	9.0	72,340	17.8
16	57	294,930	5,174	221,230	75.0	72,710	24.7	128,580	43.6	19,940	6.7	73,700	25.0
17	50	353,350	7,067	285,440	80.8	154,430	43.7	109,820	31.1	21,190	6.0	67,910	19.2
18	33	175,820	5,328	145,820	82.9	33,930	19.3	70,100	39.9	41,790	23.7	30,000	17.1
19	25	167,950	6,718	161,050	95.9	69,630	41.5	83,610	49.7	7,810	4.7	6,900	4.1
20	21	145,480	6,928	124,940	85.9	49,230	33.8	38,970	26.8	36,740	25.3	20,540	14.1
21	11	142,930	12,994	37,330	26.1	5,542	3.9	18,028	12.6	13,760	9.6	105,600	73.9
22	15	271,795	18,120	103,795	38.2	34,125	12.6	52,132	19.2	17,538	64.0	168,000	61.8
23	18	168,920	9,384	124,010	73.4	64,800	38.4	53,710	31.8	5,500	3.2	44,910	26.6

資料: 広島県農業担い手支援課調べ

6 日本政策金融公庫資金及び農業改良資金の融資実績の推移

(単位：百万円)

年度	日本政策金融公庫資金（農業関係資金）										農業改良資金				
	計	農業構造 改善資金	農地等 取得資金	未墾地等 取得資金	総合施設資 金・農業経営 基盤強化資金	土地改良 資金	農林漁業 施設資金	その他 資金	農業改良 資金	計	生産方式 改善資金	特定地域 新部門 導入資金	経営規模 拡大資金	農家生活 改善資金	青年農業 者等育成 確保資金
40	1,680	90	638	56	...	546	35	315		175	129	—	—	20	26
45	2,740	68	470	15	270	1,022	39	856		406	256	—	—	68	81
50	2,768	295	227	91	234	1,681	29	211		443	280	—	—	70	93
55	4,688	486	152	0	443	3,334	32	241		560	304	—	—	85	171
60	5,033	351	277	3	432	3,830	11	129		570	481	—	0	36	53
2	8,212	247	506	—	521	3,963	2,224	751		510	443	—	0	13	54
3	9,167	115	193	—	351	3,375	4,770	363		580	518	—	0	17	45
4	8,646	133	215	—	204	3,507	2,932	1,655		469	369	—	0	19	81
5	4,184	26	15	—	156	2,912	361	714		317	250	—	0	24	43
6	7,550	0	114	—	833	2,880	442	3,281		388	297	—	0	6	85
7	6,259	0	19	—	973	2,777	1,555	935		439	302	14	0	39	84
8	6,960	34	12	—	826	1,987	2,517	1,584		485	300	2	0	33	150
9	8,222	114	49	—	421	1,805	3,068	2,765		184	110	0	0	0	74
10	7,962	61	109	—	308	1,804	3,016	2,664		118	70	2	0	9	37
11	6,442	16	12	—	254	1,350	2,934	1,876		93	43	1	0	0	49
12	4,565	0	2	—	851	989	1,059	1,664		94	55	1	0	0	38
13	6,400	0	6	—	831	607	1,200	3,756		73	26	0	0	10	37
14	4,884	0	0	—	634	530	200	3,520		15	11	0	0	0	4
15	2,462	0	0	—	928	413	790	331		20			20		
16	1,568	0	0	—	844	266	0	458		0			0		
17	1,512	0	0	—	583	355	240	334		2			2		
18	1,260	0	0	—	733	225	0	302		0			0		
19	1,343	0	0	—	723	194	0	426		0			0		
20	2,858	0	0	—	1,234	46	1,120	458		0			0		
21	8,907	0	0	—	3,052	31	5,000	824		0			0		
22	7,141	0	0	—	876	217	5,700	190	158	0			0		
23	2,500	0	0	—	418	147	796	785	354	0			0		

資料：広島県農業担い手支援課調べ

- (注) 1 総合施設資金 農業経営基盤強化資金の欄の数字は、昭和45年から平成5年までは総合施設資金の値、平成6年以降は農業経営基盤強化資金の値。
 2 平成15年度以降、農業改良資金は資金区分はない。
 3 平成22年10月1日より、農業改良資金の貸付主体は株式会社日本政策金融公庫となる。

7 林業金融貸付実績の推移

(単位：千円)

年 資	林業・木材産業改善資金										日本政策金融公庫資金				合 計		
	林業生産高度化資金					林業労働福祉施設資金			青年林業者等養成確保資金		合 計	林業基盤整備資金		林業経営安定資金		その他	
	団地間伐促進資金	被害森林整備資金	技術導入資金	地域技術導入資金	伐材間高度利用施設資金	焼却間伐施設資金	安全生産施設資金		負荷除去等施設資金	林業経営開始資金							
							伐材間高度利用施設資金	焼却間伐施設資金				安全生産施設資金	負荷除去等施設資金				
60	1,750	1,600	43,813			3,200	13,896	20,366	9,250		93,875	1,018,140	71,541	10,050	70,820	1,170,551	
2			84,524				14,656	14,820			114,000	868,590	24,284	1,100	12,800	906,774	
7			89,439				6,227	10,170			105,836	913,506	31,905		19,645	965,056	
8			106,391				2,799	1,900	7,500		118,590	972,300	15,408		21,574	1,009,282	
9			71,471				3,588	11,040			86,099	842,864	16,371		52,332	911,567	
10			69,370				2,010	9,920			81,300	531,501	12,034	4,000	567,640	1,115,175	
11			45,345				1,410	6,716			53,471	360,503			483,033	843,536	
12			20,580				1,020	5,840			27,440	353,362			722,340	1,075,702	
13			38,698				400	10,550			49,648	363,219			1,176,439	1,539,658	
14			23,760				1,192	2,240			27,192	294,370			382,600	676,970	
15			22,500								22,500	204,758			61,500	266,258	
16	(制度改正：メニュー廃止)										15,060						207,967
17						4,000					4,000	200,871			1,624,400	200,871	
18						0					0	937,048				2,561,448	
19						0					0	761,787			821,477	1,583,264	
20						0					0	128,329			500,000	128,329	
21						0					0	106,198				606,198	
22						0					0	56,913				56,913	
23						0					0	24,797				24,797	

資料：広島県林業課調べ

(注) 林業改善資金の貸付は、昭和51年から開始。平成16年から林業・木材産業改善資金に制度改正により資金メニューは廃止。

8 農業・農村，森林の公益的機能の評価額

(単位：億円)

農業・農村の有する公益的機能				森林の有する公益的機能			
項目	学術会議による 評価方法	評価額(年間)		項目	学術会議による 評価方法	評価額(年間)	
		全 国 (平成13年)	広島県 (平成14年)			全 国 (平成13年)	広島県 (平成14年)
洪水防止	田畑が大雨の時に貯める水と同じ量を貯めることのできるダム ¹ の減価償却費と年間維持費で評価 (代替法)	34,988	751	二酸化炭素吸収	森林バイオマスの増量から二酸化炭素吸収量を算出し、石炭火力発電所における二酸化炭素回収コストで評価 (代替法)	12,391	312
水資源かん養	田畑の地下水等かん養量と同じ量を貯めることのできる利水ダム ² の減価償却費と年間維持費で評価 (代替法) 地下水の代わりに上水道を利用した場合の差額で評価 (直接法)	15,170	286	化石燃料代替	木造住宅が、すべてRC造・鉄骨プレハブで建設された場合に増加する炭素放出量を上記二酸化炭素回収コストで評価 (代替法)	2,261	49
土壌侵食防止	田畑の耕作で抑止されている推定土壌侵食量を、代わりに砂防ダム ³ で抑止する場合のダム建設費で評価 (代替法)	3,318	45	表面侵食防止	有林地と無林地の侵食土砂量の差(表面侵食防止量)を堰堤の建設費で評価 (代替法)	282,565	9,527
土砂崩壊防止	田の耕作で抑止されている土砂崩壊の推定発生件数を、平均被害額により評価 (直接法)	4,782	11	表層崩壊防止	有林地と無林地の崩壊面積の差(崩壊軽減面積)を山腹工事費用で評価 (代替法)	84,421	2,076
有機性廃棄物処理	田畑へ肥料等として還元する生ゴミ等の量を処分する最終処分場の建設費で評価 (代替法)	123	1.8	洪水緩和	森林と裸地との比較において100年確率雨量に対する流量調節量を治水ダムの減価償却費及び年間維持費で評価 (代替法)	64,686	2,121
気候緩和	田による夏期の気温低下能力を、冷房電気料金により評価 (直接法)	87	3.4	水資源貯留	森林への降水量と蒸発散量から水資源貯留量を算出し、これを治水ダムの減価償却費及び年間維持費で評価 (代替法)	87,407	1,186
保健休養・やすらぎ	農業・農村が有する保健休養・やすらぎ機能を、農村地域への旅行者および帰省者の旅行費用により評価 (トラベルコスト法)	23,758	404	水質浄化	生活用水相当分については水道代で、これ以外は中水程度の水質が必要として雨水処理施設の減価償却費及び年間維持費で評価 (代替法)	146,361	1,993
				保健・レクリエーション(うち保養)	我が国の自然風景を観光することを目的とした旅行費用により評価 (トラベルコスト法)	22,546	516
計(参考)		82,226	1,502	計(参考)		702,638	17,780

資料：広島県の評価額 … 農林水産部による推計値
 全国の評価額 … 日本学術会議による推計値

(注) 機能によって評価手法が異なっていること、また、評価されている機能が多面的機能全体のうち一部の機能にすぎないこと等から、合計額は参考として取り扱われる。

9 農業集落排水・漁業集落排水整備状況

(単位：集落，人)

種別 年度	農業集落排水		漁業集落排水		累 計	
	完了集落数	供用人口	完了集落数	供用人口	完了集落数	供用人口
58	4	950	—	—	4	950
59	3	960	—	—	7	1,910
60	—	—	—	—	7	1,910
61	—	—	—	—	7	1,910
62	—	—	—	—	7	1,910
63	—	—	—	—	7	1,910
元	5	960	—	—	12	2,870
2	—	—	—	—	12	2,870
3	—	—	—	—	12	2,870
4	—	—	—	—	12	2,870
5	4	770	—	—	16	3,640
6	6	500	—	—	22	4,140
7	43	5,270	1	480	66	9,890
8	55	7,000	—	—	121	16,890
9	35	6,850	—	—	156	23,740
10	41	6,570	—	—	197	30,310
11	52	8,340	—	—	249	38,650
12	17	3,680	—	—	266	42,330
13	67	13,350	1	260	334	55,940
14	32	9,950	—	—	366	65,890
15	14	3,540	—	—	380	69,430
16	18	2,520	1	1,080	399	73,030
17	0	460	3	1,500	402	74,990
18	61	8,120	—	—	463	83,110
19	87	10,170	—	—	550	93,280
20	4	1,010	1	250	555	94,540
21	2	2,050	2	2,260	559	99,850
22	0	0	—	—	559	99,850
23	0	0	—	—	559	99,850

資料：広島県農業基盤課，水産課調べ

(注) 供用人口＝定住人口＋流入人口

【農業集落排水・漁業集落排水整備状況】

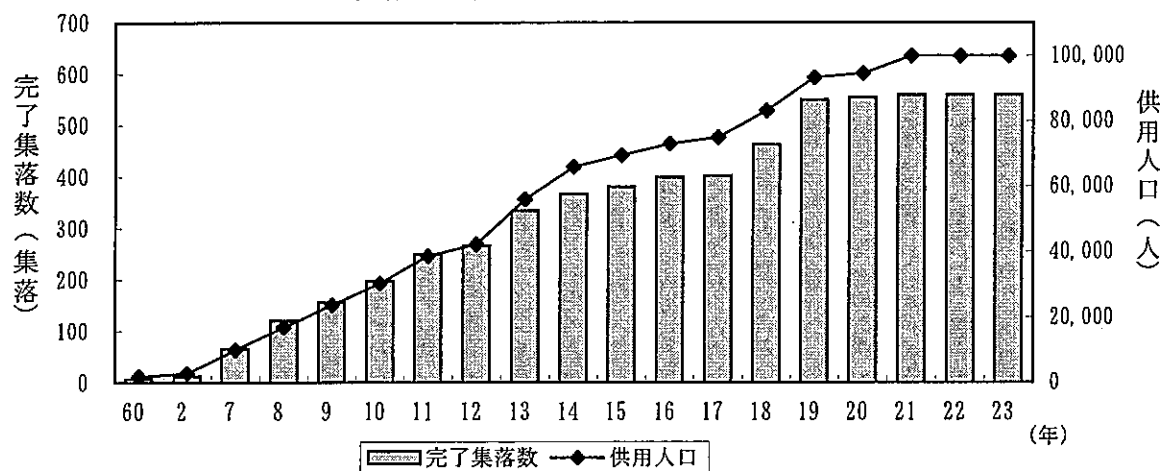

10 就業状態別世帯員数の推移

(販売農家)

年	16 (15) 歳以上の世帯員総数	男							
		16 (15) 歳以上の世帯員数	* 自営農業だけに従事した人	* 自営農業とその他の仕事に従事した人			* その他の仕事だけに従事した人	仕事に従事しなかった人	
				仕事の主の人	自営農業が主の人				
					仕事の主の人	その他の仕事の主の人			
60 (組替)	257, 952	122, 864	33, 253	23, 247	5, 182	5, 112	68, 979	5, 243	10, 207
2	226, 768	108, 001	31, 471	20, 699	4, 572	4, 455	58, 355	4, 385	9, 218
7	203, 247	96, 904	29, 017	19, 883	4, 159	4, 104	49, 825	4, 296	9, 607
8	199, 970	93, 660	27, 420	18, 690	3, 260	3, 150	46, 010	5, 780	11, 200
9	194, 640	89, 250	27, 580	17, 200	3, 560	3, 280	40, 370	7, 230	10, 510
10	190, 830	85, 360	26, 760	17, 940	2, 000	2, 000	39, 330	7, 870	9, 400
11	183, 830	82, 840	25, 750	15, 360	1, 070	1, 070	40, 600	6, 490	8, 930
12	176, 633	84, 533	29, 122	15, 269	3, 901	3, 269	40, 806	3, 455	7, 249
13	169, 720	79, 700	27, 730	...	3, 680	...	37, 190	3, 810	7, 290
14	163, 580	76, 550	27, 310	...	2, 410	...	36, 100	3, 130	7, 600
15	156, 840	73, 250	26, 570	...	3, 440	...	33, 600	3, 360	6, 280
16	151, 780	70, 770	26, 650	...	2, 030	...	32, 580	3, 250	6, 260
17	138, 934	67, 058	19, 182	10, 738	8, 632	7, 581	29, 099	3, 767	6, 378

資料：農林水産省『農林業センサス』『農業構造動態調査』

- (注) 1 販売農家とは、経営耕地面積30a以上、または過去1年間の農産物販売額が50万円以上の農家であり、この基準に満たない農家は自給的農家として区分する。これは、90年センサス(平成2年)から新たに導入された区分である。
- 2 90年センサスでは、調査対象農家の下限基準が全国一律に10a(85年センサスでは西日本は5a)に統一された。ただし、経営耕地が10a未満であっても、過去1年間の農産物販売金額15万円以上(85年センサスでは10万円以上)の農家は例外規定農家として調査対象とした。表中の60(組替)年次の数値は、85年センサスの調査結果を90年センサスの基準により組替集計したものである。
- また、「自家農業」に農作業受託を加えたものを「自営農業」と概念規定し、農作業受託が農業に含めて取り扱われることとなった。このため*印の区分については、平成2年以降とそれより前とは対比できない。
- 3 95年センサス以降は、15歳以上の世帯員数となっており、平成7年以降とそれより前とは対比できない。
- 4 平成18年より都道府県単位での世帯員数は公表されていない。

女								
16 (15) 歳 以上の 世帯員数	* 自営農業だけに従事した人			* 自営農業とその他の仕事に従事した人			* その他の 仕事だけに 従事した人	仕事に従事 しなかった人
		仕事が 主の人	家事育児 が主の人	自営農業が主の人		その他の 仕事が 主の人		
					仕事が主の人			
135, 088	66, 530	31, 115	26, 147	3, 806	3, 233	37, 552	6, 350	20, 850
118, 767	57, 878	24, 432	24, 738	2, 843	2, 362	32, 823	5, 985	19, 238
106, 343	48, 417	20, 680	19, 174	2, 446	2, 044	27, 846	7, 149	20, 485
106, 300	47, 750	20, 830	...	1, 450	1, 050	26, 980	8, 920	21, 210
105, 390	44, 260	18, 880	...	2, 950	2, 480	27, 760	10, 800	19, 630
105, 470	41, 510	20, 260	...	1, 080	600	28, 280	11, 170	23, 430
100, 990	40, 120	17, 940	...	860	350	26, 540	10, 880	22, 590
92, 100	42, 535	16, 494	13, 398	2, 442	1, 748	24, 773	6, 459	15, 891
90, 020	42, 400	1, 430	...	24, 280	6, 840	15, 070
87, 030	41, 500	1, 380	...	24, 050	5, 870	14, 240
83, 590	39, 660	1, 560	...	22, 460	5, 530	14, 390
81, 010	38, 010	2, 200	...	21, 520	5, 740	13, 530
71, 876	29, 694	11, 852	8, 460	5, 520	3, 867	18, 355	6, 179	12, 128

1 1 農業生産指数の推移

年次	農業総合	耕種総合	米	豆類	いも類	野菜総合	果菜類	葉茎菜類	根菜類	果実
ウエイト	10,000	6,871	3,131	42	24	1,646	447	831	270	1,360
55	119.1	131.3	112.9	179.6	242.7	149.5	164.2	128.8	181.3	165.7
60	129.0	143.3	138.3	218.2	227.7	146.2	164.9	129.0	159.7	155.9
61	128.6	141.2	135.5	229.0	225.7	149.5	166.2	135.0	159.2	147.9
62	125.7	134.1	118.5	248.9	205.8	146.0	161.0	133.0	154.6	175.2
63	125.2	133.3	124.1	256.9	198.1	146.9	161.6	133.9	157.8	147.7
元	124.2	131.4	121.8	232.3	202.0	142.5	156.5	130.6	150.0	154.3
2	117.3	121.5	115.6	186.5	182.6	127.3	143.3	112.6	138.5	133.7
3	112.4	115.0	113.6	167.2	154.6	122.9	132.3	113.0	133.9	110.5
4	116.7	122.6	121.8	174.9	162.9	128.9	140.1	118.3	138.1	119.5
5	106.5	106.9	103.0	101.8	140.8	117.7	121.2	110.7	131.9	110.0
6	111.4	115.5	128.8	117.5	130.0	113.4	121.8	103.0	127.8	86.3
7	110.9	113.8	120.3	118.8	134.6	113.3	118.6	106.3	124.1	101.6
8	105.2	105.7	110.7	115.0	114.4	110.3	114.6	104.7	118.9	89.3
9	106.4	107.5	105.2	96.7	113.5	105.4	106.5	102.8	111.9	116.9
10	100.1	99.4	95.8	65.0	98.9	101.4	107.6	95.3	106.7	106.0
11	101.0	101.0	95.7	98.2	107.0	100.7	100.5	101.1	100.6	113.8
12	100.0	100.0	100.0	100.0	100.0	100.0	100.0	100.0	100.0	100.0
13	98.6	98.8	97.9	115.2	101.5	96.0	93.1	96.9	98.4	108.3
14	96.8	94.3	96.1	107.4	103.6	95.6	92.9	99.1	91.3	94.5
15	94.8	91.7	90.1	90.1	100.9	93.3	88.5	97.9	88.6	98.5
16	92.4	87.7	90.1	61.2	98.4	87.1	84.2	90.8	81.3	89.1
17	96.1	92.3	93.5	81.0	101.6	91.6	94.5	93.6	83.4	97.6

資料：農林水産省『農林水産業生産指数』『広島農林水産統計年報』

(注) 生産指数とは、基準年次（平成12年＝100）における農業産出額のウエイトで、各年次の農業生産量を指数化したものである。

ウエイトとは、平成12年の各採用品目の産出額を採用品目の産出額合計で除して1万分比で求めたものである。
平成18年以降は公表されていない。

【部門別農業生産指数の推移】

(平成12年＝100)

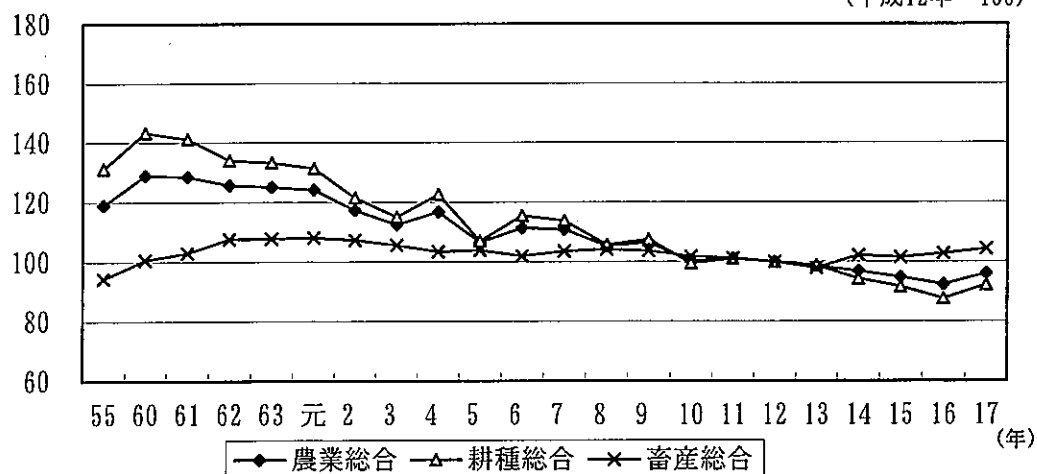

(平成12年=100)

花き類	工芸作物	その他	畜産総合	乳用牛	肉用牛	豚	鶏卵	生乳	ブロイラー	その他
315	64	289	3,129	48	444	287	1,526	625	156	43
...	515.9	147.7	94.4	...	138.0	152.4	59.1	84.2	233.8	176.3
91.0	369.4	118.1	100.6	...	153.3	144.4	66.7	96.8	201.0	176.5
91.3	364.4	121.8	103.0	...	143.3	144.7	74.0	99.5	180.3	171.6
96.0	346.0	120.9	107.7	...	140.7	137.3	84.7	102.7	152.0	197.5
96.4	280.3	126.2	107.9	...	141.4	135.8	86.1	104.5	140.7	185.7
91.5	260.3	119.6	108.2	...	137.2	136.2	86.8	107.1	134.6	193.3
101.2	223.0	119.9	107.2	...	134.8	130.5	88.2	105.8	127.3	181.1
92.3	175.0	129.4	105.6	...	126.4	120.9	92.9	103.6	124.5	136.7
104.5	182.4	130.7	103.4	...	127.9	110.3	91.0	102.4	122.4	129.6
92.5	139.4	121.5	103.8	...	126.1	109.3	93.3	103.4	127.8	105.4
92.0	139.0	113.5	101.9	...	111.9	105.8	96.5	101.5	121.0	98.7
91.1	141.8	119.6	103.5	123.8	109.4	104.6	101.2	101.0	113.8	107.5
96.7	132.8	115.1	104.1	119.9	107.9	101.9	101.9	102.4	115.5	128.8
96.0	117.0	111.5	103.6	120.2	107.2	107.3	100.3	103.9	108.5	120.3
90.4	119.4	114.2	101.8	129.8	96.6	100.7	102.4	101.9	99.7	110.2
96.6	107.9	102.9	101.1	119.3	96.7	104.7	102.3	98.1	98.5	110.3
100.0	100.0	100.0	100.0	100.0	100.0	100.0	100.0	100.0	100.0	100.0
101.1	99.0	75.4	97.9	93.0	85.0	94.8	102.6	95.4	101.2	115.4
93.3	88.8	66.5	102.1	88.9	96.4	93.8	109.5	91.4	103.0	122.7
95.0	81.6	66.0	101.5	86.6	100.7	98.0	106.5	90.4	101.6	136.1
87.8	76.5	64.5	102.8	87.4	94.3	97.4	112.6	86.5	99.6	143.2
91.0	74.3	65.2	104.4	85.1	96.7	95.0	115.9	84.6	103.2	150.1

【主要品目別農業生産指数の推移】

(平成12年=100)

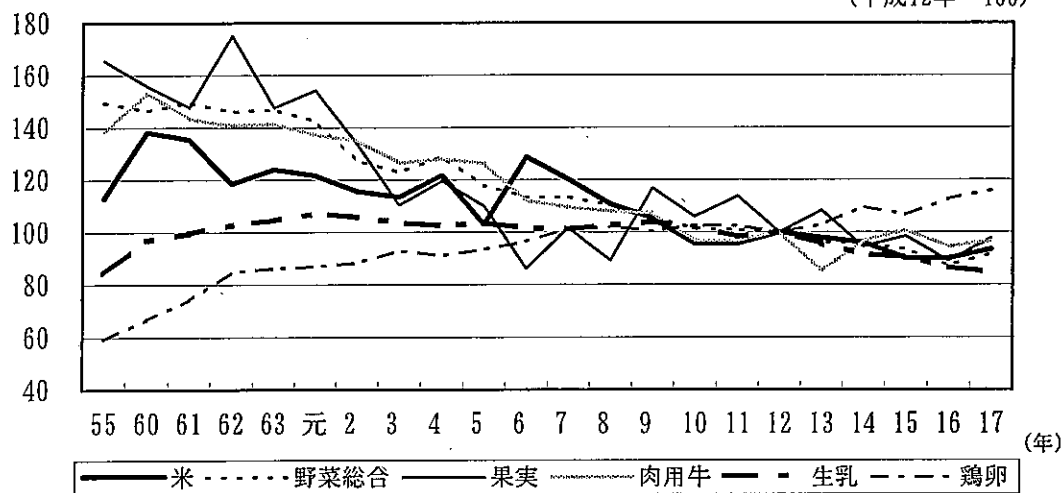

1 2 養蚕生産の推移

年	桑栽培面積 (ha)	桑園使用面積 (ha)	養蚕農家数 (戸)	繰立卵量 (箱)	収 繭 量 (t)
40	389	322	1,860	5,750	187
45	373	321	1,291	5,140	156
50	255	163	560	2,500	80.4
55	167	66	260	1,100	34.5
60	68	34	130	500	16.1
2	29	9	30	100	4.4
3	29	7	20	100	3.6
4	29	4	20	100	2.4
5	18	4	10	100	2.1
6	13	4	10	36	1.2
7	5	5	10	33	1.2
8	5	5	0	21	0.8
9	1	1	0.7
10	1	1	3	0	0.5
11	1	1	2
12	1	1	1
13	0	0	—	—	—

資料：『広島農林水産統計』

(注) 養蚕農家は、年間に養蚕を行った農家の実戸数で、10単位をラウンドして計上した。

13 漁業経営の推移（広島県1世帯当たり平均）

（家族型漁船漁業）

（単位：万円）

年	經營 体 總 所 得			家計費	經 余 済 剩	漁 業 収 入	漁 業 支 出					
	漁 業 所 得	漁業外 所 得	雇 用 勞 賃				漁船・ 漁具費	油 費	販 売 手 数 料	減 価 償 却 費		
2	330	110	220	242	50	215	105	—	26	19	9	37
3	321	78	243	258	2	180	101	—	32	19	8	41
4	379	79	300	284	4	189	109	—	30	17	8	43
5	336	78	258	271	3	184	106	—	26	17	6	32
6	317	106	211	271	5	228	121	—	32	20	10	39
7	388	127	261	291	47	251	124	—	29	22	14	33
8	412	103	309	328	31	241	138	0	33	26	15	40
9	379	122	257	297	27	258	136	—	36	32	13	32
10	334	101	234	305	△21	230	129	—	36	29	12	31
11	405	122	283	310	32	273	151	—	30	36	14	46
12	406	109	297	310	23	257	147	0	29	36	15	43
13	499	148	351	326	104	312	164	2	28	38	17	52
14	446	155	290	339	37	300	145	0	36	32	13	39
15	385	103	282	333	△26	254	151	1	38	32	13	39
16	511	126	385	323	114	278	153	0	34	36	17	32
17	448	172	276	333	37	346	173	7	40	45	22	33

資料：広島農政事務所『広島県漁業の動き』（沿岸漁業等動向報告書）

（注）1 調査期間は、1月1日から12月31日までの1年間である。

2 1世帯当たり平均とは、動力船1トン未満、1～3トン、3～5トン及び5～10トンの加重平均値である。

3 平成13年から調査体系が変更されたため、平成12年結果までは参考値である。

4 平成18年より公表されていない。

（家族型かき養殖業）

（単位：万円）

年	經營體總所得			家計費	經 済 剰	漁 業 入 収	漁 業 支 出					
	漁 業 所 得	漁業外所得	雇 用 賃 勞 賃				賃借料 料金	販売 手数料	諸施設 費	減 価 償却費		
2	1,781	1,115	666	767	580	4,201	3,086	1,305	308	164	251	619
3	2,462	1,852	610	723	1,015	4,976	3,124	1,109	283	168	325	688
4	1,948	1,769	179	775	465	5,099	3,333	1,160	402	63	361	718
5	2,007	1,703	304	816	732	4,861	3,158	1,129	369	69	250	441
6	1,781	1,441	340	902	401	4,465	3,023	1,129	369	55	277	461
7	1,389	969	420	888	72	3,845	2,876	1,139	347	44	259	419
8	1,502	1,230	272	891	224	4,251	3,022	1,172	372	46	322	399
9	1,292	886	406	859	100	4,338	3,451	1,373	441	59	313	409
10	1,354	687	667	818	87	3,907	3,220	1,298	404	52	242	413
11	1,688	955	733	781	562	4,412	3,457	1,372	355	68	316	422
12	2,112	1,935	177	747	973	5,777	3,843	1,548	494	77	347	425
13	1,890	1,418	472	776	709	5,218	3,801	1,570	442	71	345	391
14	1,930	1,256	674	839	740	4,790	3,534	1,300	438	107	310	445
15	2,203	1,693	510	902	973	5,410	3,716	1,462	487	119	310	416
16	2,449	1,173	1,276	975	1,113	4,984	3,811	1,372	492	112	495	408
17	1,791	1,247	544	947	454	5,564	4,318	1,517	512	109	537	385

資料：広島農政事務所『広島県漁業の動き』（沿岸漁業等動向報告書）

（注）1 調査期間は、4月1日から3月31日までの1年間である。

2 平成13年から調査体系が変更されたため、平成12年結果までは参考値である。

3 平成18年より公表されていない。

14 広島県の農林水産関係予算

1 歳入歳出予算の科目別内訳

(単位：千円，％)

区 分			平成23年度 当初予算額	平成24年度 当初予算額	対前年度 当初比	構 成 比		
						23年度	24年度	
一 般 会 計	入	分担金及び負担金	1,204,030	1,168,804	97.1	3.7	3.6	
		使用料及び手数料	59,796	62,417	104.4	0.2	0.2	
		国 庫 支 出 金	11,972,080	11,507,797	96.1	36.7	35.7	
		財 産 収 入	27,211	22,558	82.9	0.1	0.1	
		繰 入 金	2,948,637	2,447,989	83.0	9.0	7.6	
		諸 収 入	613,683	623,032	101.5	1.9	1.9	
		県 債	3,603,300	4,037,100	112.0	11.1	12.5	
		一 般 財 源	12,174,978	12,395,376	101.8	37.3	38.4	
		合 計	32,603,715	32,265,073	99.0	100.0	100.0	
	歳 出	農 林 水 産 業 費	29,269,855	29,662,487	101.3	89.8	91.9	
		内 農 業 費	農 業 費	6,756,249	7,258,878	107.4	20.8	22.5
			畜 産 業 費	958,843	851,961	88.9	2.9	2.6
			水 産 業 費	2,817,254	2,755,402	97.8	8.6	8.5
			農 地 費	7,705,745	7,571,223	98.3	23.6	23.5
			林 業 費	11,031,764	11,225,023	101.8	33.9	34.8
		災 害 復 旧 費	3,333,860	2,602,586	78.1	10.2	8.1	
		合 計	32,603,715	32,265,073	99.0	100.0	100.0	
	参 考	県 予 算 額	931,860,000	930,460,000	99.8	-	-	
		農林水産局予算の 県予算に占める割合	3.5%	3.5%	-	-	-	
		国 予 算 額	924,116億円	903,339億円	97.8	-	-	
		農林水産関係予算額	22,712億円	21,727億円	95.7	-	-	
特 別 会 計	農 林 水 産 振 興 資 金	57,563	56,680	98.5	-	-		
	県 営 林 事 業 費	144,436	150,222	104.0	-	-		
	港 湾 特 別 整 備 事 業 費	711,601	669,146	94.0	-	-		
	合 計	913,600	876,048	95.9	-	-		

2 歳出予算の性質別内訳

(単位：千円，％)

区 分		平成23年度 当初予算額	平成24年度 当初予算額	対前年度 当初比	構 成 比	
					23年度	24年度
一般事業費		16,953,155	16,766,242	98.9	52.0	52.0
公共事業費		15,650,560	15,498,831	99.0	48.0	48.0
内 訳	一般公共事業費	11,104,274	11,683,548	105.2	34.1	36.2
	単独・維持費	1,212,426	1,212,697	100.0	3.7	3.8
	災害復旧費	3,333,860	2,602,586	78.1	10.2	8.1
合 計		32,603,715	32,265,073	99.0	100.0	100.0

県内表章地域・作柄表示地帯図

(平成 20 年 4 月 1 日現在)

—— 県内表章地域区分域

- - - 作柄表示地帯区分線

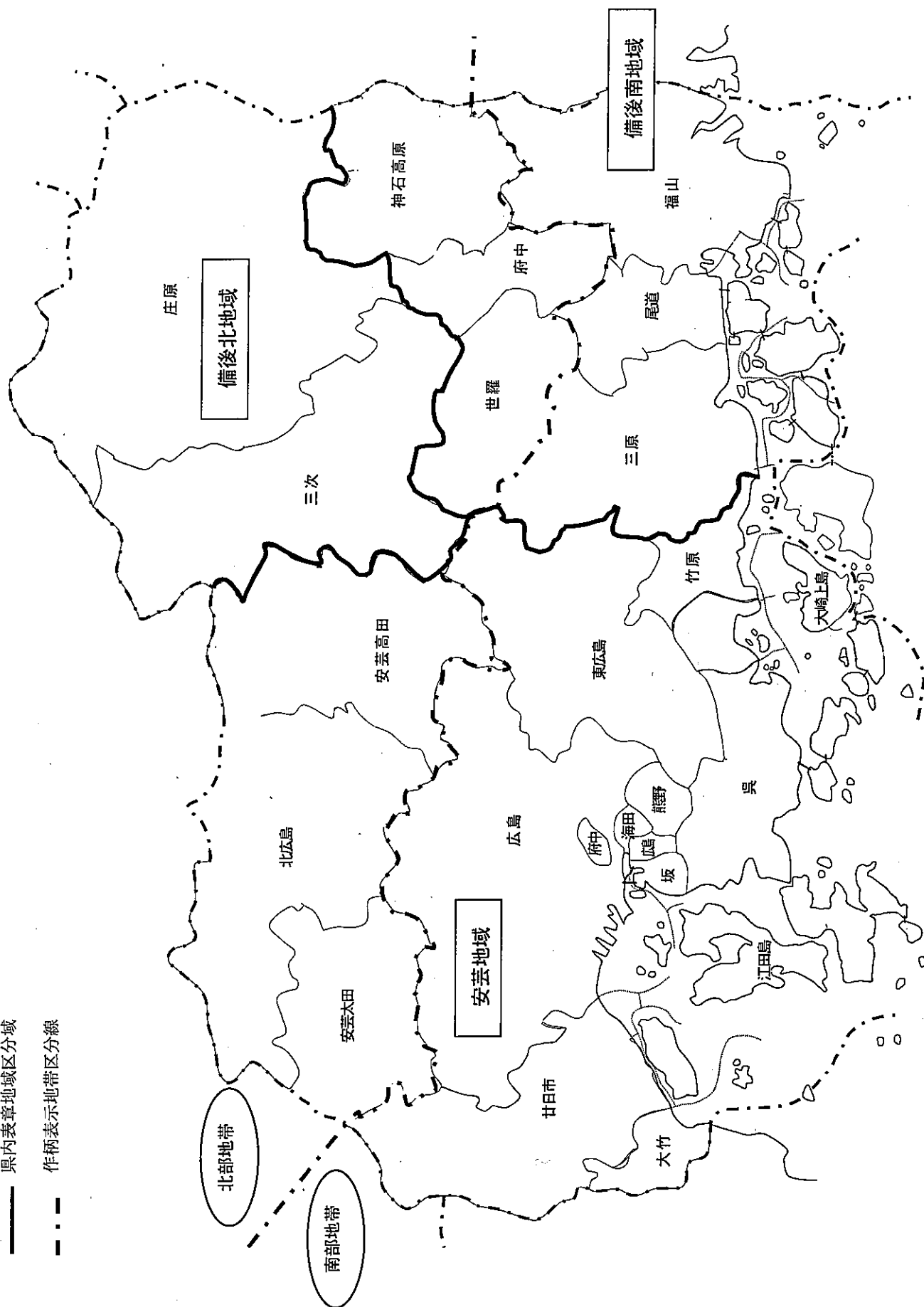

所管等区域図 (平成21年4月1日現在)

